

BESCHREIBUNG

Der Allrounder:
Doppelwandige, druckdichte Systemabgasanlage aus Edelstahl mit konisch dichtender Verbindung

MATERIAL

Innen: 1.4404 (316L) / 1.4571 (316Ti)
Optional: 1.4828 (309)
Außen: 1.4301 (304)

OBERFLÄCHE

Hochglanz

Optional: matt +15%, lackiert: reduzierter Rabatt (siehe Konditionsvereinbarung), gebürstet+15%
(Ersatzfarbe zum Ausbessern muss ausdrücklich mitbestellt werden. Code: LACK-DOSE, 17,00 € netto pro 400 ml Dose)

WANDSTÄRKE

Innen/Außen je 0,6 mm
Weitere auf Anfrage

INNENDURCHMESSER

80 - 600 mm
Weitere auf Anfrage bis 1000 mm

DÄMMUNG

Mineralische Dämmung mit 32,5 mm Dicke,
Dämmung 50 mm gegen Aufpreis möglich

VERBINDUNG

Konische Verbindungstechnik

KLEMMBAND

Inklusive

Allroundpaste wird in entsprechender Menge beigelegt

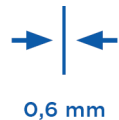
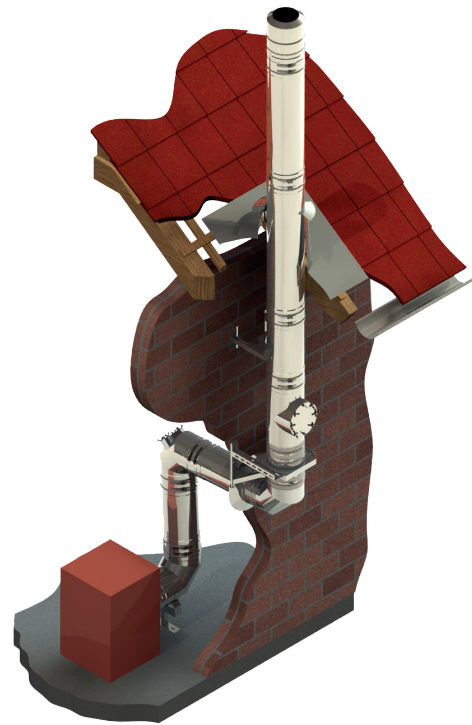

EIGENSCHAFTEN

- Metallisch konische Flächendichtung
- Konisch kürzbare KLK-Längenelemente lieferbar
- Druckdicht bis 5000 Pa ohne Flansche und separate Dichtung
- Auch für hohe Temperaturen geeignet
- Rußbrandbeständig oder feuchteunempfindlich

EINSATZBEREICHE

- Regelfeuerstätten für Öl, Gas, Festbrennstoffe (naturbelassenes Holz, Koks, Torf, Kohle*)
- Brennwertgeräte
- Lüftungssysteme
- Backöfen
- BHKW, Notstromaggregate

* ausgenommen Anthrazitkohle aus Ibbenbüren

CE-ZERTIFIKATSNUMMER

0036 CPD 9174 002

CE-KLASSIFIZIERUNGEN NACH DIN EN 1856-1

T200 - P1 - W - V2 - L50060 - O00
T200 - H1 - W - V2 - L50060 - Oxx
T400 - N1 - D - V3 - L50060 - Gxx
T400 - N1 - W - V2 - L50060 - Oxx
T400 - P1 - W - V2 - L50060 - Oxx
T450 - H1 - W - V2 - L50060 - Oxx
T600 - N1 - D - V3 - L50060 - Gxx
T600 - H1 - W - V2 - L50060 - Gxx

xx = Abstände zu brennbaren Baustoffen sind Ø-abhängig,
siehe Leistungserklärungen

DW-KL / DW-KH VERBINDUNGSLEITUNG

CE-ZERTIFIKATSNUMMER

0036 CPD 9174 041

CE-KLASSIFIZIERUNGEN NACH DIN EN 1856-2

T200 - P1 - W - V2 - L50060 - O00M
T200 - H1 - W - V2 - L50060 - O20M
T450 - H1 - W - V2 - L50060 - O50M
T600 - N1 - D - V3 - L50060 - G100M
T600 - H1 - W - V2 - L50060 - G100M



System DW-KL

Konsolbleche
verstellbar von 50-
150mm

Konsolbleche
verstellbar von 150-
250mm

Konsolbleche
verstellbar von 250-
360mm

Wandstütze &
Querträger Typ I
350mm

Wandstütze &
Querträger Typ II
500mm

Wandstütze &
Querträger Typ III
750mm

Wandstütze &
Querträger Typ IV
1030mm



*1



*1



*1



*2



*2

DW01Ø		DW02Ø		DW49Ø		DW391		DW392		DW393		DW407	
080	60,00 €	080	80,00 €	080	105,00 €	95,00 €		108,00 €		132,00 €		217,00 €	
100	61,00 €	100	81,00 €	100	108,00 €								
130	63,00 €	130	92,00 €	130	120,00 €								
150	68,00 €	150	114,00 €	150	151,00 €								
180	92,00 €	180	135,00 €	180	178,00 €								
200	144,00 €	200	228,00 €	200	366,00 €								
225	164,00 €	225	234,00 €	225	380,00 €								
250	194,00 €	250	238,00 €	250	390,00 €								
300	215,00 €	300	251,00 €	300	438,00 €								
350	264,00 €			350	472,00 €								
400	322,00 €												
450	369,00 €												
500	416,00 €												
600	506,00 €												

BERECHNUNG DES MAXIMALEN WANDABSTANDES VON WANDSTÜTZE & QUERTRÄGER FÜR DAS SYSTEM DW-KL

Gesamtlänge
der Wandstütze
350 mm

Gesamtlänge
der Wandstütze
500 mm

Gesamtlänge
der Wandstütze
750 mm

Gesamtlänge
der Wandstütze
1030 mm

Bauteillänge (z.B. 350 mm Typ I) - 15 mm - (Ø innen + 65 mm) = max. Wandabstand

DW391		DW392		DW393		DW407	
Innenrohr Ø	max. Wandabstand in mm	Innenrohr Ø	max. Wandabstand in mm	Innenrohr Ø	max. Wandabstand in mm	Innenrohr Ø	max. Wandabstand in mm
080	190	080	340	080	590	080	870
100	170	100	320	100	570	100	850
130	140	130	290	130	540	130	820
150	120	150	270	150	520	150	800
180	90	180	240	180	490	180	770
200	70	200	220	200	470	200	750
225	45	225	195	225	445	225	725
		250	170	250	420	250	700
		300	120	300	370	300	650
		350	70	350	320	350	600
				400	270	400	550
				450	220	450	500
				500	170	500	450
				600	85	600	365

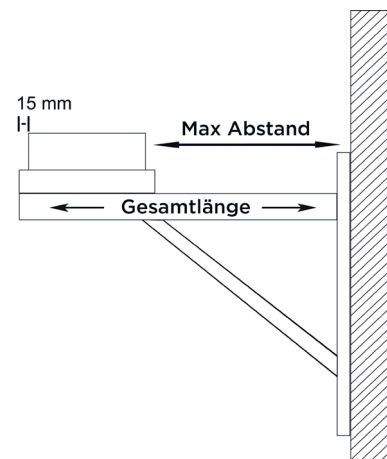



- *1 Ab DN350 sind die Konsolbleche entgegen der Darstellung um 180° gedreht zu montieren! (siehe Montageanleitung)
- *2 Bei Wandabständen größer 400 mm ist ein statischer Nachweis erforderlich, dieser muss separat beauftragt werden
- *3 Mit Längenelement aus System DW-FU nach unten flexibel verlängerbar.
- Der Artikelcode für Ihre Bestellung ergibt sich aus: Artikelcode + Ø (Bsp: DWKL05250). Abweichungen entnehmen Sie bitte dem jeweiligen Code.

Wasserableitblech für Wandstütze, 2 Stück Wasserableitblech für Wandstütze, 2 Stück Wasserableitblech für Wandstütze, 2 Stück Teleskopstütze 250-690mm mit Teleskopkopf mit Kondensatablauf seitlich und 1/2" Nippel Teleskopstütze 250-1190mm mit Teleskopkopf mit Kondensatablauf seitlich und 1/2" Nippel Teleskopstützenfuß 500mm Winkel 87° mit Stützfuß

						
ZUTE1425	ZUTE1426	ZUTE1427	DWKL03Ø	DWKL04Ø	DWA1144Ø	DWKL57Ø
8,00 €	8,00 €	8,00 €	080 186,00 €	080 261,00 €	145 97,00 €	080 192,00 €
			100 193,00 €	100 263,00 €	165 100,00 €	100 203,00 €
			130 198,00 €	130 269,00 €	195 118,00 €	130 214,00 €
			150 202,00 €	150 270,00 €	215 120,00 €	150 249,00 €
			180 228,00 €	180 286,00 €	245 130,00 €	180 270,00 €
			200 244,00 €	200 292,00 €	265 131,00 €	200 338,00 €
			225 246,00 €	225 293,00 €	290 132,00 €	225 383,00 €
			250 247,00 €	250 294,00 €	315 135,00 €	250 427,00 €
			300 374,00 €	300 397,00 €	365 164,00 €	300 516,00 €
			350 378,00 €	350 408,00 €	415 181,00 €	350 572,00 €
			400 388,00 €	400 417,00 €	465 208,00 €	400 653,00 €
			450 398,00 €	450 423,00 €	515 246,00 €	450 734,00 €
			500 413,00 €	500 538,00 €	565 280,00 €	500 818,00 €
			600 489,00 €	600 548,00 €	665 317,00 €	600 982,00 €

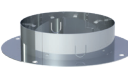
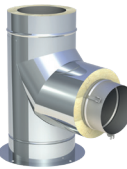
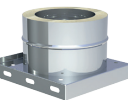
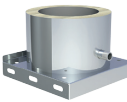
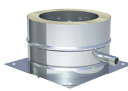
Grundplatte mit Steckring für Winkel mit Stützfuß Winkel 87° mit Stützfuß und Abgang auf DW-KH Grundplatte mit Kondensatablauf unten und 1/2" Nippel Grundplatte mit Kondensatablauf seitlich und 1/2" Nippel Grundplatte für Sockelmontage mit Kondensatablauf seitlich und 1/2" Nippel Grundplatte für Zwischenstütze mit DW-KL Winkel 87° schwenkbar Grundplatte für Zwischenstütze mit DW-KH Winkel 87° schwenkbar

						
DWA2803Ø	DWKL1195Ø	DWKL05Ø	DWKL06Ø	DWKL66Ø	DWKL2411Ø	DWKL2412Ø
145 46,00 €	080 217,00 €	080 73,00 €	080 90,00 €	080 91,00 €	080 307,00 €	080 329,00 €
165 48,00 €	100 230,00 €	100 76,00 €	100 92,00 €	100 92,00 €	100 318,00 €	100 342,00 €
195 56,00 €	130 240,00 €	130 82,00 €	130 104,00 €	130 102,00 €	130 359,00 €	130 382,00 €
215 62,00 €	150 281,00 €	150 86,00 €	150 119,00 €	150 116,00 €	150 394,00 €	150 425,00 €
245 65,00 €	180 302,00 €	180 100,00 €	180 138,00 €	180 135,00 €	180 429,00 €	180 459,00 €
265 66,00 €	200 371,00 €	200 104,00 €	200 145,00 €	200 141,00 €	200 454,00 €	200 490,00 €
290 67,00 €	225 420,00 €	225 109,00 €	225 166,00 €	225 161,00 €	225 523,00 €	225 567,00 €
315 68,00 €	250 470,00 €	250 114,00 €	250 184,00 €	250 178,00 €	250 591,00 €	250 645,00 €
365 72,00 €	300 593,00 €	300 123,00 €	300 204,00 €	300 198,00 €	300 677,00 €	300 762,00 €
415 77,00 €	350 646,00 €	350 202,00 €	350 234,00 €	350 216,00 €	350 714,00 €	350 796,00 €
465 81,00 €	400 733,00 €	400 251,00 €	400 348,00 €	400 321,00 €	400 843,00 €	400 934,00 €
515 107,00 €	450 834,00 €	450 314,00 €	450 371,00 €	450 353,00 €	450 991,00 €	450 1.106,00 €
565 134,00 €	500 968,00 €	500 355,00 €	500 422,00 €	500 405,00 €	500 1.128,00 €	500 1.262,00 €
665 143,00 €	600 1.216,00 €	600 432,00 €	600 489,00 €	600 489,00 €	600 1.373,00 €	600 1.594,00 €



System DW-KL



Grundplatte für Zwischenstütze mit DW-KL Winkel 90° schwenkbar

Grundplatte für Zwischenstütze mit DW-KH Winkel 90° schwenkbar

Grundplatte für Zwischenstütze mit Abgang auf DW-KH

Grundplatte für Zwischenstütze

Grundplatte für Kaminerhöhung (mit rundem Einschub, l=250mm) maximale Aufbauhöhe ab Grundplatte 1,5m

Grundplatte geschlossen

Grundplatte geschlossen passend für Winkel mit Stützfuß

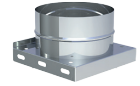
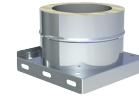
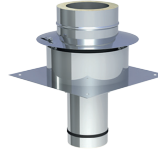
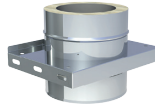
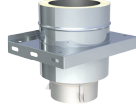

DWKL24130	DWKL24140	DWKL11920	DWKL070	DWKL080	DWKL090	DWA090
080 307,00 €	080 329,00 €	080 103,00 €	080 78,00 €	080 126,00 €	080 57,00 €	145 47,00 €
100 318,00 €	100 342,00 €	100 108,00 €	100 81,00 €	100 140,00 €	100 58,00 €	165 49,00 €
130 359,00 €	130 382,00 €	130 119,00 €	130 93,00 €	130 154,00 €	130 63,00 €	195 52,00 €
150 394,00 €	150 425,00 €	150 136,00 €	150 105,00 €	150 171,00 €	150 67,00 €	215 56,00 €
180 429,00 €	180 459,00 €	180 154,00 €	180 122,00 €	180 205,00 €	180 72,00 €	245 61,00 €
200 454,00 €	200 490,00 €	200 161,00 €	200 126,00 €	200 231,00 €	200 73,00 €	265 62,00 €
225 523,00 €	225 567,00 €	225 181,00 €	225 143,00 €	225 254,00 €	225 76,00 €	290 63,00 €
250 591,00 €	250 645,00 €	250 206,00 €	250 164,00 €	250 276,00 €	250 77,00 €	315 65,00 €
300 677,00 €	300 762,00 €	300 252,00 €	300 176,00 €	300 310,00 €	300 79,00 €	365 67,00 €
350 714,00 €	350 796,00 €	350 271,00 €	350 197,00 €	350 314,00 €	350 87,00 €	415 76,00 €
400 843,00 €	400 934,00 €	400 369,00 €	400 288,00 €	400 381,00 €	400 141,00 €	465 131,00 €
450 991,00 €	450 1.106,00 €	450 433,00 €	450 334,00 €	450 423,00 €	450 192,00 €	515 180,00 €
500 1.128,00 €	500 1.262,00 €	500 531,00 €	500 382,00 €	500 449,00 €	500 223,00 €	565 212,00 €
600 1.373,00 €	600 1.594,00 €	600 676,00 €	600 439,00 €	600 611,00 €	600 233,00 €	665 220,00 €

Revisionselement (bis 200°C/PI)

Revisionselement (bis 600 °C/NI)

Revisionselement feuchte Betriebsweise (bis 250°C/HI)

Revisionselement trockene Betriebsweise (für 600 °C/HI)

T-Anschluss 45° mit Wassernase

T-Anschluss 87°

T-Anschluss 87° mit Abgang auf DW-KH

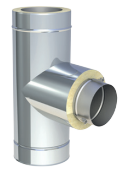
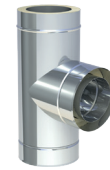
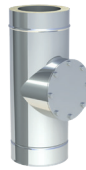
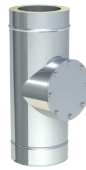

DWKL100	DWKL10G	DWKL10HTW0	DWKL10HTD0	DWKL120	DWKL110	DWKL11910
080 286,00 €	080 300,00 €	080 436,00 €	080 436,00 €	080 284,00 €	080 188,00 €	080 214,00 €
100 300,00 €	100 310,00 €	100 459,00 €	100 459,00 €	100 285,00 €	100 189,00 €	100 215,00 €
130 305,00 €	130 315,00 €	130 466,00 €	130 466,00 €	130 307,00 €	130 198,00 €	130 223,00 €
150 321,00 €	150 331,00 €	150 512,00 €	150 512,00 €	150 329,00 €	150 231,00 €	150 261,00 €
180 335,00 €	180 347,00 €	180 572,00 €	180 572,00 €	180 354,00 €	180 251,00 €	180 281,00 €
200 351,00 €	200 362,00 €	200 588,00 €	200 588,00 €	200 466,00 €	200 310,00 €	200 344,00 €
225 365,00 €	225 377,00 €	225 656,00 €	225 656,00 €	225 521,00 €	225 349,00 €	225 388,00 €
250 381,00 €	250 391,00 €	250 669,00 €	250 669,00 €	250 577,00 €	250 392,00 €	250 433,00 €
300 405,00 €	300 416,00 €	300 696,00 €	300 696,00 €	300 659,00 €	300 472,00 €	300 550,00 €
350 438,00 €	350 451,00 €	350 734,00 €	350 734,00 €	350 716,00 €	350 504,00 €	350 580,00 €
400 619,00 €	400 629,00 €	400 913,00 €	400 913,00 €	400 998,00 €	400 664,00 €	400 744,00 €
450 643,00 €	450 654,00 €	450 939,00 €	450 939,00 €	450 1.075,00 €	450 710,00 €	450 809,00 €
500 696,00 €	500 706,00 €	500 1.002,00 €	500 1.002,00 €	500 1.188,00 €	500 787,00 €	500 936,00 €
600 734,00 €	600 745,00 €	600 1.040,00 €	600 1.040,00 €	600 1.321,00 €	600 870,00 €	600 1.105,00 €

- Bei der Montage muss immer die KL-Paste (Allroundpaste) aufgetragen werden.
- Der Artikelcode für Ihre Bestellung ergibt sich aus: Artikelcode + Ø (Bsp: DWKL05250). Abweichungen entnehmen Sie bitte dem jeweiligen Code.

T-Anschluss 90° mit Abgang auf DW-KH Längenelement 1000mm Längenelement 500mm Längenelement 330mm Längenelement 300mm Längenelement 250mm Längenelement 220mm

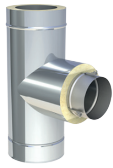

DWKL1197Ø		DWKL13Ø		DWKL14Ø		DWKL207Ø		DWKL209Ø		DWKL15Ø		DWKL208Ø	
080	214,00 €	080	133,00 €	080	72,00 €	080	58,00 €	080	57,00 €	080	55,00 €	080	45,00 €
100	215,00 €	100	134,00 €	100	73,00 €	100	60,00 €	100	60,00 €	100	56,00 €	100	46,00 €
130	223,00 €	130	142,00 €	130	81,00 €	130	68,00 €	130	63,00 €	130	58,00 €	130	48,00 €
150	261,00 €	150	164,00 €	150	92,00 €	150	76,00 €	150	69,00 €	150	66,00 €	150	52,00 €
180	281,00 €	180	185,00 €	180	108,00 €	180	87,00 €	180	78,00 €	180	72,00 €	180	57,00 €
200	344,00 €	200	206,00 €	200	114,00 €	200	100,00 €	200	92,00 €	200	86,00 €	200	68,00 €
225	388,00 €	225	243,00 €	225	130,00 €	225	114,00 €	225	102,00 €	225	96,00 €	225	77,00 €
250	433,00 €	250	276,00 €	250	145,00 €	250	126,00 €	250	115,00 €	250	108,00 €	250	87,00 €
300	550,00 €	300	335,00 €	300	191,00 €	300	175,00 €	300	159,00 €	300	146,00 €	300	116,00 €
350	580,00 €	350	444,00 €	350	241,00 €	350	193,00 €	350	176,00 €	350	163,00 €	350	131,00 €
400	744,00 €	400	502,00 €	400	333,00 €	400	318,00 €	400	286,00 €	400	268,00 €	400	214,00 €
450	809,00 €	450	527,00 €	450	365,00 €	450	333,00 €	450	305,00 €	450	282,00 €	450	226,00 €
500	936,00 €	500	582,00 €	500	381,00 €	500	357,00 €	500	325,00 €	500	303,00 €	500	241,00 €
600	1.105,00 €	600	668,00 €	600	432,00 €	600	403,00 €	600	365,00 €	600	340,00 €	600	270,00 €

DW-KL

Längenelement 980mm konisch kürzbar

Längenelement 500mm konisch kürzbar

Längenelement 250mm konisch kürzbar

Längenelement mit Revision (bis 200°C/PI) (für Verbindungsleitung)

Längenelement mit Revision (bis 600°C/N1) (für Verbindungsleitung)

Wandhalter starr, Wandabstand 50mm

Wandhalter verstellbar, Wandabstand 50-150mm



DWKLK13Ø		DWKLK14Ø		DWKLK15Ø		DWKL294Ø		DWKL294GØ		DW21Ø		DW22Ø	
080	173,00 €	080	94,00 €	080	70,00 €	080	200,00 €	080	191,00 €	080	39,00 €	080	66,00 €
100	174,00 €	100	95,00 €	100	72,00 €	100	201,00 €	100	192,00 €	100	40,00 €	100	67,00 €
130	185,00 €	130	104,00 €	130	76,00 €	130	217,00 €	130	208,00 €	130	44,00 €	130	68,00 €
150	213,00 €	150	119,00 €	150	87,00 €	150	233,00 €	150	222,00 €	150	45,00 €	150	69,00 €
180	241,00 €	180	139,00 €	180	94,00 €	180	251,00 €	180	237,00 €	180	47,00 €	180	70,00 €
200	268,00 €	200	146,00 €	200	109,00 €	200	259,00 €	200	243,00 €	200	48,00 €	200	73,00 €
225	315,00 €	225	168,00 €	225	124,00 €	225	271,00 €	225	257,00 €	225	49,00 €	225	76,00 €
250	356,00 €	250	189,00 €	250	139,00 €	250	292,00 €	250	271,00 €	250	52,00 €		
300	435,00 €	300	247,00 €	300	191,00 €	300	329,00 €	300	310,00 €	300	61,00 €		
350	577,00 €	350	312,00 €	350	210,00 €	350	364,00 €	350	346,00 €	350	63,00 €		
400	653,00 €	400	433,00 €	400	348,00 €	400	398,00 €	400	378,00 €	400	68,00 €		
						450	454,00 €	450	433,00 €	450	80,00 €		
						500	509,00 €	500	491,00 €	500	97,00 €		
						600	570,00 €	600	550,00 €	600	101,00 €		



System DW-KL



Wandhalter verstellbar, Wandabstand 50-150mm

Wandhalter verstellbar, Wandabstand 50-250mm

Wandhalter verstellbar, Wandabstand 50-250mm

Wandhalter verstellbar, Wandabstand 250-360mm

Wandhalter verstellbar, Wandabstand 250-360mm

Wand- und Kopfteil für Wandhalter, Wandabstand ab 250mm

Wand- und Kopfteil für Wandhalter, Wandabstand ab 250mm

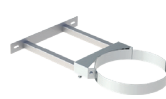
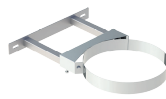
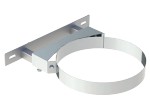

DW220		DW230		DW230		DW240		DW240		DW200		DW200	
250	79,00 €	080	76,00 €	250	90,00 €	080	103,00 €	250	118,00 €	080	71,00 €	250	94,00 €
300	92,00 €	100	77,00 €	300	102,00 €	100	103,00 €	300	131,00 €	100	73,00 €	300	110,00 €
350	95,00 €	130	79,00 €	350	105,00 €	130	107,00 €	350	133,00 €	130	79,00 €	350	137,00 €
400	109,00 €	150	81,00 €	400	132,00 €	150	108,00 €	400	161,00 €	150	79,00 €	400	216,00 €
450	137,00 €	180	82,00 €	450	170,00 €	180	110,00 €	450	198,00 €	180	81,00 €	450	254,00 €
500	152,00 €	200	86,00 €	500	195,00 €	200	114,00 €	500	222,00 €	200	82,00 €	500	264,00 €
600	204,00 €	225	87,00 €	600	239,00 €	225	115,00 €	600	248,00 €	225	86,00 €	600	286,00 €

Wandhalter mit Gelenk kürzbar 140-300mm

Verlängerungsrohr 30x30mm für DW20 l=1000mm

Verlängerungsrohr 30x30mm für DW20 l=500mm

Wandhalter statisch, starr, Wandabstand 50mm

Wandhalter statisch, verstellbar, Wandabstand 50-150mm

Wandhalter statisch, verstellbar, Wandabstand 50-250mm

Wandhalter statisch, verstellbar, Wandabstand 50-360mm

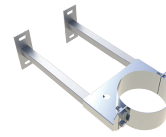
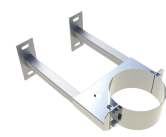
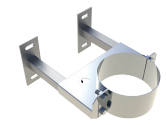
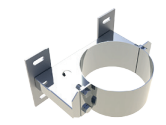

DW24MG0		DW86		DW85		DW450		DW460		DW470		DW480	
080	196,00 €	63,00 €		46,00 €		225	95,00 €	225	172,00 €	225	175,00 €	225	205,00 €
100	197,00 €					250	99,00 €	250	180,00 €	250	185,00 €	250	218,00 €
130	199,00 €					300	111,00 €	300	183,00 €	300	199,00 €	300	220,00 €
150	200,00 €					350	122,00 €	350	188,00 €	350	200,00 €	350	225,00 €
180	202,00 €					400	145,00 €	400	203,00 €	400	213,00 €	400	242,00 €
200	204,00 €					450	181,00 €	450	225,00 €	450	238,00 €	450	272,00 €
225	206,00 €					500	196,00 €	500	246,00 €	500	258,00 €	500	281,00 €
250	208,00 €					600	213,00 €	600	284,00 €	600	294,00 €	600	360,00 €

- Bei der Montage muss immer die KL-Paste (Allroundpaste) aufgetragen werden.
- Der Artikelcode für Ihre Bestellung ergibt sich aus: Artikelcode + Ø (Bsp: DWKL05250) Abweichungen entnehmen Sie bitte dem jeweiligen Code.

Wandhalter Design Plus verstellbar, Wandabstand 50-150mm

Wandhalter Design Plus verstellbar, Wandabstand 50-250mm

Wandhalter Design Plus verstellbar, Wandabstand 250-360mm

Matte zur Schallentkopplung passend für DW21

Matte zur Schallentkopplung passend für DW22 und DW23

Matte zur Schallentkopplung passend für DW24 und DW20

Matte zur Schallentkopplung passend für DW22, DW23, DW24 und DW20



Rgr. ZUAC



Rgr. ZUAC



Rgr. ZUAC



Rgr. ZUAC

DW386Ø		DW387Ø		DW389Ø		für Ø ZUAC2242-		für Ø ZUAC2243		für Ø ZUAC2244		für Ø ZUAC2245-	
080	66,00 €	080	74,00 €	080	102,00 €	080	42,00 € -1	080	48,00 €	080	49,00 €	250	65,00 € -2
100	67,00 €	100	76,00 €	100	103,00 €	100	42,00 € -1	100	48,00 €	100	49,00 €	300	67,00 € -3
130	69,00 €	130	79,00 €	130	107,00 €	130	46,00 € -1	130	48,00 €	130	49,00 €	350	67,00 € -3
150	70,00 €	150	80,00 €	150	108,00 €	150	47,00 € -2	150	48,00 €	150	49,00 €	400	100,00 € -4
180	72,00 €	180	82,00 €	180	110,00 €	180	48,00 € -3	180	48,00 €	180	49,00 €	450	100,00 € -4
200	73,00 €	200	86,00 €	200	114,00 €	200	52,00 € -3	200	48,00 €	200	49,00 €	500	101,00 € -5
225	76,00 €	225	88,00 €	225	115,00 €	225	52,00 € -4	225	48,00 €	225	49,00 €	600	102,00 € -6
250	79,00 €	250	90,00 €	250	118,00 €	250	53,00 € -5						
						300	63,00 € -5						
						350	63,00 € -6						
						400	66,00 € -7						
						450	66,00 € -7						
						500	68,00 € -8						
						600	71,00 € -8						

DW-KL

Matte zur Schallentkopplung passend für DW45, DW46, DW47 und DW48, 1 Stück

Matte zur Schallentkopplung passend für DW45, DW46, DW47 und DW48, 1 Stück

Matte zur Schallentkopplung passend für DW389

Matte zur Schallentkopplung passend für DW386 und DW387

Winkel 15° starr

Winkel 30° starr

Winkel 42° starr



Rgr. ZUAC



Rgr. ZUAC



Rgr. ZUAC



Rgr. ZUAC



für Ø ZUAC2246		für Ø ZUAC2247		ZUAC2272		ZUAC2273		DWKL16Ø		DWKL17Ø		DWKL2231Ø	
080	38,00 €	500	63,00 €	48,00 €		50,00 €		080	72,00 €	080	76,00 €	080	83,00 €
100	38,00 €	600	63,00 €					100	73,00 €	100	78,00 €	100	84,00 €
130	38,00 €							130	78,00 €	130	82,00 €	130	87,00 €
150	38,00 €							150	87,00 €	150	91,00 €	150	92,00 €
180	38,00 €							180	95,00 €	180	98,00 €	180	98,00 €
200	38,00 €							200	99,00 €	200	103,00 €	200	114,00 €
225	38,00 €							225	102,00 €	225	107,00 €	225	124,00 €
250	38,00 €							250	104,00 €	250	109,00 €	250	132,00 €
300	38,00 €							300	141,00 €	300	158,00 €	300	186,00 €
350	38,00 €							350	180,00 €	350	198,00 €	350	223,00 €
400	38,00 €							400	243,00 €	400	265,00 €	400	281,00 €
450	38,00 €							450	279,00 €	450	307,00 €	450	349,00 €
								500	349,00 €	500	384,00 €	500	415,00 €
								600	401,00 €	600	441,00 €	600	480,00 €



System DW-KL



Winkel 45° starr

Winkel 60° starr

Winkel 87° starr

Winkel 90° starr

Anschlusswinkel 87° mit Revision (bis 200°C/P1) geeignet für die Kombination mit DWKL07

Anschlusswinkel 87° mit Revision, geeignet für die Kombination mit DWKL07, feuchte Betriebsweise (bis 250°C/H1)

Anschlusswinkel 87° mit Revision, geeignet für die Kombination mit DWKL07, trockene Betriebsweise (bis 600°C/H1)

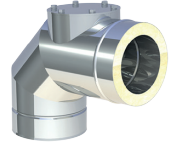
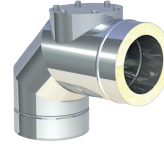
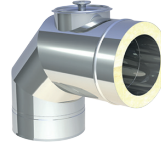
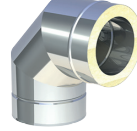
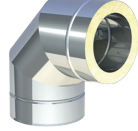

DWKL180		DWKL840		DWKL640		DWKL600		DWKL630		DWKL63HTW0		DWKL63HTD0	
080	83,00 €	080	124,00 €	080	167,00 €	080	167,00 €	080	349,00 €	080	435,00 €	080	435,00 €
100	84,00 €	100	125,00 €	100	168,00 €	100	168,00 €	100	353,00 €	100	439,00 €	100	439,00 €
130	87,00 €	130	131,00 €	130	175,00 €	130	175,00 €	130	357,00 €	130	445,00 €	130	445,00 €
150	92,00 €	150	136,00 €	150	180,00 €	150	180,00 €	150	370,00 €	150	482,00 €	150	482,00 €
180	101,00 €	180	146,00 €	180	198,00 €	180	198,00 €	180	391,00 €	180	539,00 €	180	539,00 €
200	114,00 €	200	170,00 €	200	203,00 €	200	203,00 €	200	430,00 €	200	578,00 €	200	578,00 €
225	124,00 €	225	175,00 €	225	220,00 €	225	220,00 €	225	450,00 €	225	642,00 €	225	642,00 €
250	132,00 €	250	198,00 €	250	231,00 €	250	231,00 €	250	467,00 €	250	661,00 €	250	661,00 €
300	186,00 €	300	234,00 €	300	286,00 €	300	286,00 €	300	566,00 €	300	759,00 €	300	759,00 €
350	223,00 €	350	255,00 €	350	355,00 €	350	355,00 €	350	668,00 €	350	866,00 €	350	866,00 €
400	281,00 €	400	285,00 €	400	383,00 €	400	383,00 €	400	877,00 €	400	1.075,00 €	400	1.075,00 €
450	349,00 €	450	355,00 €	450	406,00 €	450	406,00 €	450	956,00 €	450	1.152,00 €	450	1.152,00 €
500	415,00 €	500	406,00 €	500	550,00 €	500	550,00 €	500	1.100,00 €	500	1.304,00 €	500	1.304,00 €
600	480,00 €	600	491,00 €	600	734,00 €	600	734,00 €	600	1.243,00 €	600	1.447,00 €	600	1.447,00 €

Winkel 87° mit Revisionsöffnung (bis 200°C /P1)

Winkel 87° mit Revisionsöffnung für feuchte Betriebsweise (bis 250°C/H1)

Winkel 87° mit Revisionsöffnung für trockene Betriebsweise (bis 600°C/H1)

Winkel 87° mit Revisionsöffnung (bis 600°C/N1)

Winkel 90° mit Revisionsöffnung (bis 200°C /P1)

Winkel 90° mit Revisionsöffnung für feuchte Betriebsweise (bis 250°C/H1)

Winkel 90° mit Revisionsöffnung für trockene Betriebsweise (bis 600°C/H1)

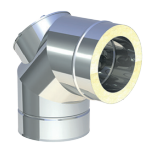
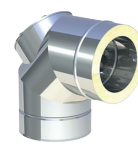
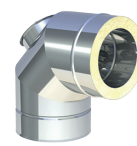
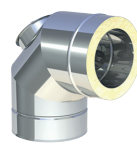
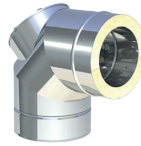
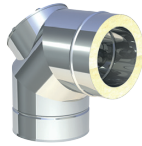
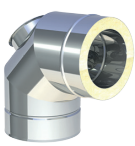

DWKL670		DWKL67HTW0		DWKL67HTD0		DWKL67G0		DWKL190		DWKL19HTW0		DWKL19HTD0	
080	258,00 €	080	376,00 €	080	376,00 €	080	254,00 €	080	258,00 €	080	376,00 €	080	376,00 €
100	267,00 €	100	377,00 €	100	377,00 €	100	255,00 €	100	267,00 €	100	377,00 €	100	377,00 €
130	275,00 €	130	383,00 €	130	383,00 €	130	260,00 €	130	275,00 €	130	383,00 €	130	383,00 €
150	282,00 €	150	416,00 €	150	416,00 €	150	268,00 €	150	282,00 €	150	416,00 €	150	416,00 €
180	301,00 €	180	467,00 €	180	467,00 €	180	282,00 €	180	301,00 €	180	467,00 €	180	467,00 €
200	331,00 €	200	496,00 €	200	496,00 €	200	312,00 €	200	331,00 €	200	496,00 €	200	496,00 €
225	351,00 €	225	559,00 €	225	559,00 €	225	314,00 €	225	351,00 €	225	559,00 €	225	559,00 €
250	371,00 €	250	578,00 €	250	578,00 €	250	319,00 €	250	371,00 €	250	578,00 €	250	578,00 €
300	479,00 €	300	678,00 €	300	678,00 €	300	322,00 €	300	479,00 €	300	678,00 €	300	678,00 €
350	566,00 €	350	779,00 €	350	779,00 €	350	393,00 €	350	566,00 €	350	779,00 €	350	779,00 €
400	644,00 €	400	990,00 €	400	990,00 €	400	472,00 €	400	644,00 €	400	990,00 €	400	990,00 €
450	662,00 €	450	1.065,00 €	450	1.065,00 €	450	489,00 €	450	662,00 €	450	1.065,00 €	450	1.065,00 €
500	770,00 €	500	1.153,00 €	500	1.153,00 €	500	599,00 €	500	770,00 €	500	1.153,00 €	500	1.153,00 €
600	973,00 €	600	1.353,00 €	600	1.353,00 €	600	800,00 €	600	973,00 €	600	1.353,00 €	600	1.353,00 €

- Bei der Montage muss immer die KL-Paste (Allroundpaste) aufgetragen werden.
- Der Artikelcode für Ihre Bestellung ergibt sich aus: Artikelcode + Ø (Bsp: DWKL05250) Abweichungen entnehmen Sie bitte dem jeweiligen Code.

Winkel 90° mit Revisionsöffnung (bis 600°C/N1)

Winkel 87° mit Montagehilfe

Winkel 90° mit Montagehilfe

Mündungsabschluss (bis 600°C/HT)

Deflektorhaube mit Ablauf inklusive Mündungsabschluss (bis 250°C sowie maximal 15 m/s Abgasgeschwindigkeit)

Deflektorhaube mit Ablauf inklusive Mündungsabschluss (bis 600°C sowie maximal 35m/s Abgasgeschwindigkeit)

Wetterkragen/Wandrose

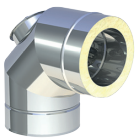

DWKL19GØ	DWKL876Ø	DWKL832Ø	DWKL32HTØ	DWKL34Ø	DWKL34HTØ	DW31Ø
080 254,00 €	080 222,00 €	080 222,00 €	080 86,00 €	080 383,00 €	080 422,00 €	080 17,00 €
100 255,00 €	100 226,00 €	100 226,00 €	100 87,00 €	100 385,00 €	100 424,00 €	100 19,00 €
130 260,00 €	130 230,00 €	130 230,00 €	130 92,00 €	130 405,00 €	130 446,00 €	130 21,00 €
150 268,00 €	150 236,00 €	150 236,00 €	150 102,00 €	150 432,00 €	150 475,00 €	150 23,00 €
180 282,00 €	180 254,00 €	180 254,00 €	180 105,00 €	180 466,00 €	180 512,00 €	180 25,00 €
200 312,00 €	200 259,00 €	200 259,00 €	200 109,00 €	200 500,00 €	200 551,00 €	200 26,00 €
225 314,00 €	225 276,00 €	225 276,00 €	225 117,00 €	225 532,00 €	225 585,00 €	225 27,00 €
250 319,00 €	250 285,00 €	250 285,00 €	250 126,00 €	250 558,00 €	250 615,00 €	250 28,00 €
300 322,00 €	300 343,00 €	300 343,00 €	300 151,00 €	300 742,00 €	300 816,00 €	300 33,00 €
350 393,00 €	350 410,00 €	350 410,00 €	350 175,00 €	350 825,00 €	350 908,00 €	350 41,00 €
400 472,00 €	400 436,00 €	400 436,00 €	400 207,00 €	400 924,00 €	400 1.018,00 €	400 55,00 €
450 489,00 €	450 461,00 €	450 461,00 €	450 260,00 €	450 1.038,00 €	450 1.142,00 €	450 58,00 €
500 599,00 €	500 605,00 €	500 605,00 €	500 313,00 €	500 1.402,00 €	500 1.543,00 €	500 63,00 €
600 800,00 €	600 789,00 €	600 789,00 €	600 598,00 €	600 2.032,00 €	600 2.235,00 €	600 99,00 €

DW-KL

Wetterkragen mit Rand

Wetterkragen „Spezial“

Wetterkragen „Spezial“ mit Hinterlüftung

Dachdurchführung 5°-15° mit Wetterkragen

Dachdurchführung 16°-25° mit Wetterkragen

Dachdurchführung 26°-35° mit Wetterkragen

Dachdurchführung 36°-45° mit Wetterkragen

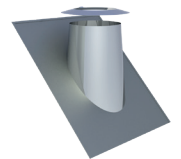
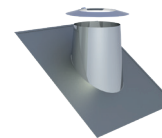
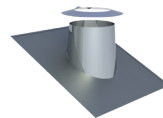
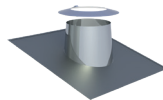
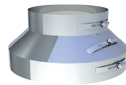
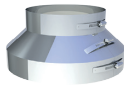
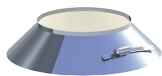

DW307Ø	DW80Ø	DW80HLØ	DW81Ø	DW82Ø	DW39Ø	DW83Ø
080 26,00 €	080 94,00 €	080 97,00 €	080 122,00 €	080 141,00 €	080 163,00 €	080 181,00 €
100 29,00 €	100 104,00 €	100 108,00 €	100 153,00 €	100 168,00 €	100 184,00 €	100 202,00 €
130 31,00 €	130 111,00 €	130 115,00 €	130 158,00 €	130 175,00 €	130 196,00 €	130 215,00 €
150 32,00 €	150 119,00 €	150 122,00 €	150 174,00 €	150 193,00 €	150 210,00 €	150 230,00 €
180 35,00 €	180 126,00 €	180 131,00 €	180 195,00 €	180 208,00 €	180 226,00 €	180 244,00 €
200 36,00 €	200 135,00 €	200 139,00 €	200 226,00 €	200 234,00 €	200 242,00 €	200 250,00 €
225 37,00 €	225 140,00 €	225 144,00 €	225 247,00 €	225 251,00 €	225 258,00 €	225 264,00 €
250 39,00 €	250 145,00 €	250 152,00 €	250 260,00 €	250 266,00 €	250 271,00 €	250 279,00 €
300 52,00 €	300 179,00 €	300 184,00 €	300 281,00 €	300 288,00 €	300 296,00 €	300 304,00 €
350 65,00 €	350 202,00 €	350 208,00 €	350 355,00 €	350 372,00 €	350 390,00 €	350 406,00 €
400 87,00 €	400 244,00 €	400 251,00 €	400 638,00 €	400 649,00 €	400 659,00 €	400 670,00 €
450 92,00 €	450 281,00 €	450 290,00 €	450 708,00 €	450 719,00 €	450 729,00 €	450 741,00 €
500 102,00 €	500 309,00 €	500 319,00 €	500 802,00 €	500 843,00 €	500 882,00 €	500 923,00 €
600 157,00 €	600 342,00 €	600 352,00 €	600 917,00 €	600 940,00 €	600 962,00 €	600 986,00 €



System DW-KL



Flachdachdurchführung konisch mit Wetterkragen

Flachdachdurchführung zylindrisch mit Wetterkragen

Dachdurchführung 5-15° mit Bleirand und Wetterkragen

Dachdurchführung 16-25° mit Bleirand und Wetterkragen

Dachdurchführung 26-35° mit Bleirand und Wetterkragen

Dachdurchführung 36-45° mit Bleirand und Wetterkragen

Dachdurchführung 5-15° mit Elastomerrand schwarz und Wetterkragen

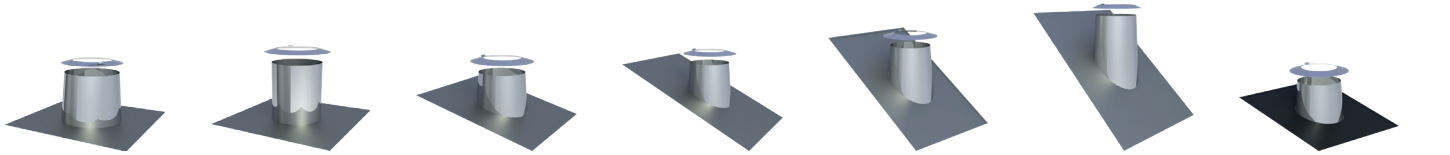

	DW520	DW520ZY0	DW530	DW590	DW380	DW540	DW2556-10
080	88,00 €	080 88,00 €	080 136,00 €	080 136,00 €	080 156,00 €	080 156,00 €	080 123,00 €
100	91,00 €	100 91,00 €	100 167,00 €	100 167,00 €	100 167,00 €	100 167,00 €	100 152,00 €
130	93,00 €	130 93,00 €	130 173,00 €	130 173,00 €	130 177,00 €	130 177,00 €	130 157,00 €
150	97,00 €	150 97,00 €	150 176,00 €	150 176,00 €	150 193,00 €	150 193,00 €	150 159,00 €
180	109,00 €	180 109,00 €	180 185,00 €	180 185,00 €	180 206,00 €	180 206,00 €	180 167,00 €
200	134,00 €	200 134,00 €	200 212,00 €	200 212,00 €	200 233,00 €	200 233,00 €	200 192,00 €
225	141,00 €	225 141,00 €	225 234,00 €	225 234,00 €	225 234,00 €	225 234,00 €	225 210,00 €
250	152,00 €	250 152,00 €	250 239,00 €	250 239,00 €	250 239,00 €	250 239,00 €	250 215,00 €
300	186,00 €	300 186,00 €	300 243,00 €	300 243,00 €	300 243,00 €	300 243,00 €	300 219,00 €
350	236,00 €	350 236,00 €	350 245,00 €	350 245,00 €	350 245,00 €	350 245,00 €	
400	302,00 €	400 302,00 €	400 254,00 €	400 254,00 €	400 254,00 €	400 254,00 €	
450	348,00 €	450 348,00 €	450 292,00 €	450 292,00 €	450 292,00 €	450 292,00 €	
500	405,00 €	500 405,00 €	500 342,00 €	500 342,00 €	500 342,00 €	500 342,00 €	
600	489,00 €	600 489,00 €	600 390,00 €	600 390,00 €	600 390,00 €		

Dachdurchführung 5-15° mit Elastomerrand ziegelrot und Wetterkragen

Dachdurchführung 16-25° mit Elastomerrand schwarz und Wetterkragen

Dachdurchführung 16-25° mit Elastomerrand ziegelrot und Wetterkragen

Dachdurchführung 26-35° mit Elastomerrand schwarz und Wetterkragen

Dachdurchführung 26-35° mit Elastomerrand ziegelrot und Wetterkragen

Dachdurchführung 36-45° mit Elastomerrand schwarz und Wetterkragen

Dachdurchführung 36-45° mit Elastomerrand ziegelrot und Wetterkragen

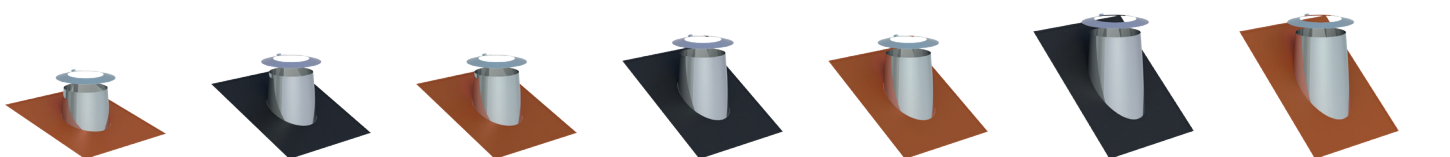

	DW2556-20	DW2558-10	DW2558-20	DW2557-10	DW2557-20	DW2551-10	DW2551-20
080	123,00 €	080 123,00 €	080 123,00 €	080 140,00 €	080 140,00 €	080 140,00 €	080 140,00 €
100	152,00 €	100 152,00 €	100 152,00 €	100 152,00 €	100 152,00 €	100 152,00 €	100 152,00 €
130	157,00 €	130 157,00 €	130 157,00 €	130 160,00 €	130 160,00 €	130 160,00 €	130 160,00 €
150	159,00 €	150 159,00 €	150 159,00 €	150 174,00 €	150 174,00 €	150 174,00 €	150 174,00 €
180	167,00 €	180 167,00 €	180 167,00 €	180 185,00 €	180 185,00 €	180 185,00 €	180 185,00 €
200	192,00 €	200 192,00 €	200 192,00 €	200 209,00 €	200 209,00 €	200 209,00 €	200 209,00 €
225	210,00 €	225 210,00 €	225 210,00 €	225 210,00 €	225 210,00 €	225 210,00 €	225 210,00 €
250	215,00 €	250 215,00 €	250 215,00 €	250 215,00 €	250 215,00 €	250 215,00 €	250 215,00 €
300	219,00 €	300 219,00 €	300 219,00 €	300 219,00 €	300 219,00 €	300 219,00 €	300 219,00 €

- *1 Bei Wand-/ Deckenblende bitte °Zahl angeben
- Dachdurchführung: Aufpreis für genaue Gradzahl und zylindrische Ausführung 40,00 € netto
- Bei der Montage muss immer die KL-Paste (Allroundpaste) aufgetragen werden.
- Der Artikelcode für Ihre Bestellung ergibt sich aus: Artikelcode + Ø (Bsp: DWKL05250) Abweichungen entnehmen Sie bitte dem jeweiligen Code.

Dachdurchführung (Silikon) inkl. Schrauben und Dichtmaterial, für Metalldach, Außendurchmesser 150-300mm

Dachdurchführung (Silikon) inkl. Schrauben und Dichtmaterial, für Faserzementwelldach, Außendurchmesser 150-300mm

Wand-/ Deckenblende einteilig 0°

Wand-/ Deckenblende einteilig 1-65°

Wand-/ Deckenblende zweiteilig 0°

Wand-/ Deckenblende zweiteilig 1°- 65°

Deckenblende für Hinterlüftung einteilig 0°

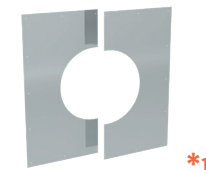

ZUAC2700	ZUAC2701	DW70Ø		DW71Ø		DW74Ø		DW75Ø		DW70HLØ	
237,00 €	237,00 €	080	51,00 €	080	56,00 €	080	56,00 €	080	62,00 €	080	81,00 €
		100	56,00 €	100	60,00 €	100	61,00 €	100	69,00 €	100	87,00 €
		130	58,00 €	130	63,00 €	130	67,00 €	130	73,00 €	130	89,00 €
		150	60,00 €	150	67,00 €	150	77,00 €	150	86,00 €	150	92,00 €
		180	63,00 €	180	69,00 €	180	79,00 €	180	88,00 €	180	94,00 €
		200	67,00 €	200	73,00 €	200	90,00 €	200	99,00 €	200	97,00 €
		225	76,00 €	225	83,00 €	225	92,00 €	225	101,00 €	225	104,00 €
		250	84,00 €	250	92,00 €	250	94,00 €	250	103,00 €	250	114,00 €
		300	97,00 €	300	108,00 €	300	105,00 €	300	117,00 €	300	128,00 €
		350	118,00 €	350	130,00 €	350	125,00 €	350	138,00 €	350	146,00 €
		400	123,00 €	400	136,00 €	400	131,00 €	400	145,00 €	400	154,00 €
		450	132,00 €	450	146,00 €	450	143,00 €	450	160,00 €	450	163,00 €
		500	141,00 €	500	158,00 €	500	160,00 €	500	176,00 €	500	172,00 €
		600	161,00 €	600	178,00 €	600	167,00 €	600	184,00 €	600	192,00 €

Deckenblende für Hinterlüftung einteilig 1-65°

Deckenblende für Hinterlüftung zweiteilig 0°

Deckenblende für Hinterlüftung zweiteilig 1-65°

Deckenblende mit Dichtung für Dampfsperrenanbindung 0-20° (bis 450°/N1)

Deckenblende mit Dichtung für Dampfsperrenanbindung 21-40° (bis 450°/N1)

Deckenblende mit Dichtung für Dampfsperrenanbindung 41-55° (bis 450°/N1)

Wand-/ Deckenblende zweiteilig 0°-30°

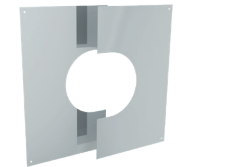
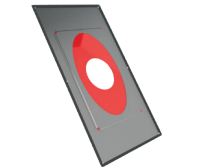
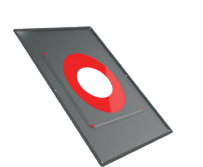
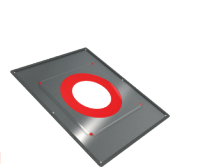
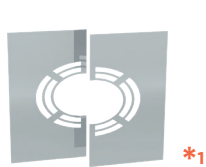

DW71HLØ		DW74HLØ		DW75HLØ		DW1702Ø		DW1703Ø		DW1704Ø		DW99VØ	
080	87,00 €	080	87,00 €	080	93,00 €	080	76,00 €	080	93,00 €	080	108,00 €	080	45,00 €
100	92,00 €	100	92,00 €	100	99,00 €	100	80,00 €	100	98,00 €	100	115,00 €	100	51,00 €
130	95,00 €	130	97,00 €	130	103,00 €	130	88,00 €	130	108,00 €	130	124,00 €	130	54,00 €
150	97,00 €	150	107,00 €	150	115,00 €	150	108,00 €	150	131,00 €	150	141,00 €	150	56,00 €
180	100,00 €	180	114,00 €	180	118,00 €	180	117,00 €	180	141,00 €	180	154,00 €	180	58,00 €
200	103,00 €	200	120,00 €	200	130,00 €	200	124,00 €	200	149,00 €	200	161,00 €	200	63,00 €
225	114,00 €	225	121,00 €	225	131,00 €	225	133,00 €	225	159,00 €	225	170,00 €	225	72,00 €
250	122,00 €	250	122,00 €	250	134,00 €	250	164,00 €	250	193,00 €	250	210,00 €	250	82,00 €
300	138,00 €	300	136,00 €	300	146,00 €	300	184,00 €	300	209,00 €	300	234,00 €	300	97,00 €
350	160,00 €	350	157,00 €	350	170,00 €							350	120,00 €
400	167,00 €	400	162,00 €	400	176,00 €							400	126,00 €
450	177,00 €	450	175,00 €	450	191,00 €							450	136,00 €
500	186,00 €	500	191,00 €	500	206,00 €							500	146,00 €
600	208,00 €	600	198,00 €	600	214,00 €							600	168,00 €



System DW-KL



Wand-/
Deckenblende zwei-
teilig 31°-45°

Übergang EW-KL/
DW-KL

Übergang DW-KL/
EW-KL

Übergang EW-FU/
DW-KL

Verschlusskappe für
Kondensatablauf 1/2"
(bis 200°C)

Verschlussdeckel mit
Handgriff für DWKL11

Messelement 250mm
mit 1/2" Muffe und
Verschlusschraube

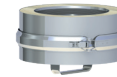
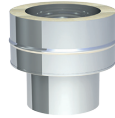
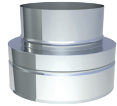

DW98VØ		DWKL37Ø		DWKL37AMØ		DWKL37CØ		750ADK1/2	DWAL1843Ø		DWKL51Ø	
080	56,00 €	080	41,00 €	080	47,00 €	080	41,00 €	2,40 €	080	133,00 €	080	92,00 €
100	60,00 €	100	42,00 €	100	48,00 €	100	42,00 €		100	135,00 €	100	93,00 €
130	63,00 €	130	45,00 €	130	50,00 €	130	45,00 €		130	139,00 €	130	101,00 €
150	67,00 €	150	46,00 €	150	51,00 €	150	46,00 €		150	141,00 €	150	104,00 €
180	69,00 €	180	48,00 €	180	53,00 €	180	48,00 €		180	154,00 €	180	119,00 €
200	73,00 €	200	49,00 €	200	54,00 €	200	49,00 €		200	163,00 €	200	125,00 €
225	83,00 €	225	52,00 €	225	56,00 €	225	52,00 €		225	175,00 €	225	141,00 €
250	92,00 €	250	54,00 €	250	57,00 €	250	54,00 €		250	188,00 €	250	158,00 €
300	108,00 €	300	57,00 €	300	62,00 €	300	57,00 €		300	198,00 €	300	200,00 €
350	130,00 €	350	63,00 €	350	69,00 €	350	63,00 €		350	212,00 €	350	244,00 €
400	136,00 €	400	80,00 €	400	84,00 €	400	80,00 €		400	241,00 €	400	333,00 €
450	146,00 €	450	94,00 €	450	98,00 €	450	94,00 €		450	270,00 €	450	366,00 €
500	158,00 €	500	102,00 €	500	108,00 €	500	102,00 €		500	294,00 €	500	375,00 €
600	178,00 €	600	137,00 €	600	141,00 €	600	137,00 €		600	349,00 €	600	427,00 €

Längenelement
250mm mit Kondensat-
topf und Ablauf
1/2" Nippel l=60mm,
für horizontalen
Einbau

Entwässerungse-
lement 250mm für
horizontalen und
vertikalen Einbau mit
1/2" Nippel

Trompetensiphon mit
200mm Sperrwas-
serhöhe

Siphon Eingang ver-
tikal oben, Ausgang
horizontal gerade,
mit Sperrwasserhöhe
600mm

Schiebeelement für
Verbindungsleitung
320-460mm (bis
200°C/P1)

Schiebeelement für
Verbindungsleitung
320-460mm (bis
400°C/N1)

Sparrenhalterung
verstellbar 500-
900mm



DWKL984Ø		DWKL1494Ø		ZUAC2303	ZUTE1904	DWKL50Ø		DWKL50UØ		DW55Ø	
080	200,00 €	080	166,00 €	51,00 €	77,00 €	080	146,00 €	080	131,00 €	080	125,00 €
100	207,00 €	100	174,00 €			100	147,00 €	100	136,00 €	100	130,00 €
130	226,00 €	130	193,00 €			130	164,00 €	130	146,00 €	130	133,00 €
150	237,00 €	150	202,00 €			150	189,00 €	150	171,00 €	150	136,00 €
180	259,00 €	180	226,00 €			180	218,00 €	180	200,00 €	180	158,00 €
200	273,00 €	200	240,00 €			200	259,00 €	200	231,00 €	200	171,00 €
225	298,00 €	225	264,00 €			225	301,00 €	225	269,00 €	225	195,00 €
250	321,00 €	250	286,00 €			250	340,00 €	250	305,00 €	250	199,00 €
300	382,00 €	300	347,00 €			300	472,00 €	300	422,00 €	300	203,00 €
350	441,00 €	350	407,00 €			350	592,00 €	350	530,00 €	350	260,00 €
400	546,00 €	400	512,00 €					400	822,00 €	400	281,00 €
450	596,00 €	450	562,00 €					450	877,00 €	450	315,00 €
500	620,00 €	500	585,00 €					500	928,00 €	500	350,00 €
600	705,00 €	600	672,00 €					600	1.050,00 €	600	420,00 €

- Bei der Montage muss immer die KL-Paste (Allroundpaste) aufgetragen werden.
- Der Artikelcode für Ihre Bestellung ergibt sich aus: Artikelcode + Ø (Bsp: DWKL05250) Abweichungen entnehmen Sie bitte dem jeweiligen Code.

Sparrenhalterung light



DW55LØ	
080	66,00 €
100	67,00 €
130	69,00 €
150	70,00 €
180	86,00 €
200	88,00 €
225	89,00 €
250	92,00 €
300	93,00 €
350	95,00 €
400	105,00 €

Deckenaufhängung mit Schallentkopplung für Gewindestangen M8



DW61VØ	
080	69,00 €
100	72,00 €
130	73,00 €
150	74,00 €
180	76,00 €
200	77,00 €
225	78,00 €
250	79,00 €
300	88,00 €
350	96,00 €
400	108,00 €
450	123,00 €
500	151,00 €
600	179,00 €

Gewindestange Edelstahl 1000mm M8



VL314	
	15,00 €

Unterstützung 800mm-1200mm



DW40Ø	
080	82,00 €
100	83,00 €
130	86,00 €
150	87,00 €
180	89,00 €
200	90,00 €
225	91,00 €
250	92,00 €
300	104,00 €
350	109,00 €
400	112,00 €
450	121,00 €
500	136,00 €
600	141,00 €

Unterstützung mit Gelenk 800mm-1200mm



DW40MGØ	
080	173,00 €
100	174,00 €
130	176,00 €
150	177,00 €
180	179,00 €
200	181,00 €
225	182,00 €

Unterstützung mit Gelenk 800mm-1200mm



DW40MGØ	
250	183,00 €
300	197,00 €
350	201,00 €
400	203,00 €
450	213,00 €
500	228,00 €
600	234,00 €

3-Punkt-Abspannschelle



DW42Ø	
080	30,00 €
100	31,00 €
130	32,00 €
150	32,00 €
180	33,00 €
200	34,00 €
225	35,00 €
250	36,00 €
300	47,00 €
350	56,00 €
400	58,00 €
450	61,00 €
500	68,00 €
600	78,00 €

DW-KL

Deckenaufhängung für Gewindestangen M8



DW61Ø	
080	48,00 €
100	52,00 €
130	54,00 €
150	55,00 €
180	57,00 €
200	58,00 €
225	59,00 €
250	60,00 €
300	66,00 €
350	76,00 €
400	87,00 €
450	102,00 €
500	130,00 €
600	160,00 €

Deckenaufhängung für Lochband



DW62Ø	
080	45,00 €
100	48,00 €
130	50,00 €
150	51,00 €
180	53,00 €
200	54,00 €
225	55,00 €
250	56,00 €
300	63,00 €
350	70,00 €
400	80,00 €
450	91,00 €
500	111,00 €
600	143,00 €

Blitzschutzschelle



DW69Ø	
080	30,00 €
100	31,00 €
130	33,00 €
150	34,00 €
180	36,00 €
200	37,00 €
225	39,00 €
250	40,00 €
300	47,00 €
350	56,00 €
400	58,00 €
450	61,00 €
500	68,00 €
600	78,00 €

Klemmband (Ersatzteil)

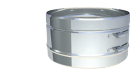

DW41Ø	
080	15,00 €
100	16,00 €
130	18,00 €
150	19,00 €
180	21,00 €
200	23,00 €
225	24,00 €
250	25,00 €
300	26,00 €
350	27,00 €
400	28,00 €
450	29,00 €
500	30,00 €
600	33,00 €

Dachhaken zur Befestigung von Abspannungen, 2 Stück



ZUDA1070	
	25,00 €

Allroundpaste, 1 kg Dose



750ALLR-DOSE	
	42,00 €

Kompensator für DW-KL

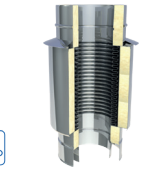

DWKL511Ø	
080	551,00 €
100	596,00 €
130	674,00 €
150	713,00 €
180	819,00 €
200	836,00 €
225	899,00 €
250	995,00 €
300	1.407,00 €
350	1.613,00 €
400	1.700,00 €
450	1.993,00 €
500	2.287,00 €
600	2.396,00 €



System DW-KL



Kompensator für DW-KL mit Leitblech

Grundplatte für Zwischenstütze als Festpunkt

Einschlaghilfe für das System DW-KL

Flanschdichtungsband weiß (PTFE) für Jeremias-Flansch

Flanschdichtung High-Temperatur (bis 1000 °C) für Jeremias für Jeremias-Flansch, Revisionsflansch

Flanschdichtungsband weiß (PTFE) für Jeremias-Flansch, Rolle á 25m

Befestigungsschelle 2-teilig

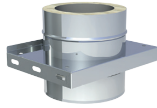
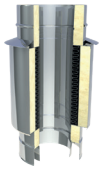

€ NETTO



€ NETTO



€ NETTO



€ NETTO



Rgr. FU

DWKL9110		DWKL9070		TLDE1040		750FLANSCHDJF0		750FLANSCHD.HT.0		750FLANSCHDJF-R		614-ZUWA13790	
080	567,00 €	080	100,00 €	080-100	46,00 €	080	8,00 €	080	16,00 €	557,00 €		145	58,00 €
100	615,00 €	100	105,00 €	130-150	59,00 €	100	8,50 €	100	16,00 €			165	71,00 €
130	692,00 €	130	121,00 €	160-180	72,00 €	130	11,00 €	130	20,50 €			195	97,00 €
150	735,00 €	150	136,00 €	200-225	78,00 €	150	12,00 €	150	23,10 €			215	104,00 €
180	847,00 €	200	164,00 €	250-300	96,00 €	180	14,20 €	180	25,00 €			245	123,00 €
200	864,00 €	250	213,00 €	350-400	139,00 €	200	15,80 €	200	26,20 €			265	134,00 €
225	929,00 €	300	228,00 €	450-500	174,00 €	225	18,00 €	225	29,50 €			290	139,00 €
250	1.026,00 €	350	255,00 €	600	206,00 €	250	19,50 €	250	33,00 €			315	146,00 €
300	1.447,00 €					300	23,10 €	300	36,00 €			365	165,00 €
350	1.661,00 €					350	27,00 €	350	41,00 €			415	195,00 €
400	1.755,00 €					400	30,50 €	400	46,00 €			465	219,00 €
450	2.054,00 €					450	34,50 €	450	55,50 €			515	257,00 €
500	2.354,00 €					500	38,00 €	500	62,00 €			565	289,00 €
600	2.467,00 €					600	45,00 €	600	81,00 €			665	347,00 €

Gewindestange Edelstahl 1000mm M10

Abspannschelle

Abspannrohre verstellbar bis 2m, je 2 Stangen Ø17,1x1,5mm / Ø20x1mm (für Windlastzone 1+2, bis Ø200mm)

Abspannrohre verstellbar bis 2m, je 2 Stangen Ø38,2x2mm / Ø42,4x2mm (für alle Windlastzonen)

Abspannrohre verstellbar bis 3m, je 2 Stangen Ø17,1x1,5mm / Ø20x1mm (für Windlastzone 1+2, bis Ø200mm)

Abspannrohre verstellbar bis 3m, je 2 Stangen Ø38,2x2mm / Ø42,4x2mm (für alle Windlastzonen)

Abspannrohre verstellbar bis 4m, je 2 Stangen Ø17,1x1,5mm / Ø20x1mm (für Windlastzone 1+2, bis Ø200mm)



Rgr. FU



NEU

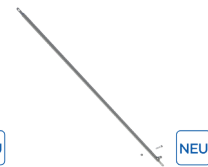

NEU



NEU

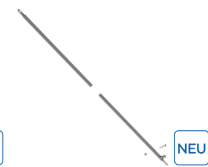

NEU



NEU

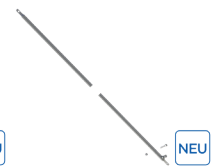

NEU

VL316		DW10570		ZUDA904-2000		ZUDA1678-2000		ZUDA904-3000		ZUDA1678-3000		ZUDA904-4000	
17,00 €		080	30,00 €	157,00 €		248,00 €		180,00 €		284,00 €		248,00 €	
		100	31,00 €										
		115	31,00 €										
		130	32,00 €										
		150	32,00 €										
		160	32,00 €										
		180	33,00 €										
		200	34,00 €										
		225	34,00 €										
		250	35,00 €										
		300	47,00 €										
		350	56,00 €										
		400	58,00 €										

Abspannröhre verstellbar bis 4m, je 2 Stangen Ø38,2x2mm / Ø42,4x2mm (für alle Windlastzonen)

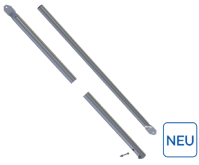

ZUDA1678-4000

387,00 €



VERBINDUNGSLEITUNG - SICHERUNGSSET

Gerade in engen Einbausituationen oder bei großen Durchmessern ist ein Zusammenklopfen von DW-KL-Systemelementen in der Verbindungsleitung nicht immer einfach. Daher bieten wir Ihnen spezielle Systemelemente DW-KH an, die einen einfachen Kraftschluss der konischen Steckverbindung mithilfe eines vormontierten Sicherungssets ermöglichen. Dazu wird der Sicherungshaken eines Elements einfach in die Aufnahme des nächsten Elements gelegt und die Verbindung mit einem Schraubenschlüssel anschließend festgezogen, sodass sich die Elemente Stück für Stück ineinanderschieben. Fertig!

1.) VORMONTIERTES SICHERUNGSSET für konische Steckverbindung einhaken

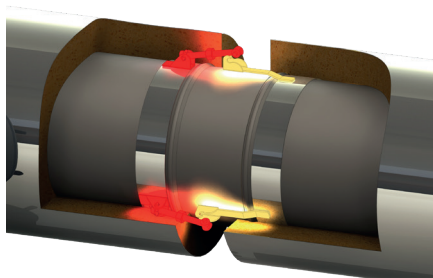

2.) KRAFTSCHLUSS erstellen durch Festschrauben

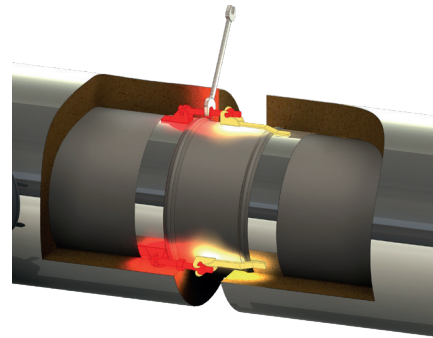

Revisions-element (bis 200°C/P1) Revisions-element (bis 250 °C/H1) Revisions-element (bis 600 °C/H1) (für Längenelement 1000mm)

Längenelement 500mm

Längenelement 330mm

Längenelement 300mm

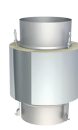

	DWKH100	DWKH926HTWØ	DWKH926HTDØ	DWKH013Ø	DWKH014Ø	DWKH207Ø	DWKH209Ø
080	314,00 €	080 467,00 €	080 467,00 €	080 160,00 €	080 101,00 €	080 88,00 €	080 87,00 €
100	326,00 €	100 489,00 €	100 489,00 €	100 161,00 €	100 102,00 €	100 89,00 €	100 89,00 €
130	333,00 €	130 495,00 €	130 495,00 €	130 170,00 €	130 108,00 €	130 96,00 €	130 92,00 €
150	351,00 €	150 549,00 €	150 549,00 €	150 196,00 €	150 125,00 €	150 109,00 €	150 103,00 €
180	368,00 €	180 606,00 €	180 606,00 €	180 215,00 €	180 139,00 €	180 119,00 €	180 111,00 €
200	386,00 €	200 627,00 €	200 627,00 €	200 241,00 €	200 152,00 €	200 136,00 €	200 128,00 €
225	404,00 €	225 701,00 €	225 701,00 €	225 280,00 €	225 171,00 €	225 156,00 €	225 144,00 €
250	422,00 €	250 720,00 €	250 720,00 €	250 318,00 €	250 193,00 €	250 174,00 €	250 163,00 €
300	481,00 €	300 782,00 €	300 782,00 €	300 413,00 €	300 271,00 €	300 256,00 €	300 241,00 €
350	515,00 €	350 830,00 €	350 830,00 €	350 519,00 €	350 324,00 €	350 279,00 €	350 263,00 €
400	699,00 €	400 1.017,00 €	400 1.017,00 €	400 582,00 €	400 422,00 €	400 406,00 €	400 378,00 €
450	742,00 €	450 1.062,00 €	450 1.062,00 €	450 624,00 €	450 472,00 €	450 443,00 €	450 414,00 €
500	846,00 €	500 1.180,00 €	500 1.180,00 €	500 731,00 €	500 539,00 €	500 518,00 €	500 487,00 €
600	969,00 €	600 1.306,00 €	600 1.306,00 €	600 903,00 €	600 679,00 €	600 650,00 €	600 615,00 €

- Nach Montage der Elemente müssen die Stoßverbindungen gedämmt werden.
Hierzu sind im Lieferumfang ein Dämmsegment mit l=100 mm und ein passendes Klemmband enthalten.
- Der Artikelcode für Ihre Bestellung ergibt sich aus: Artikelcode + Ø (Bsp: DWKL05250) Abweichungen entnehmen Sie bitte dem jeweiligen Code.

Längenelement 250mm Längenelement 220mm Winkel 15° starr Winkel 30° starr Winkel 45° starr Winkel 60° starr Winkel 87° starr

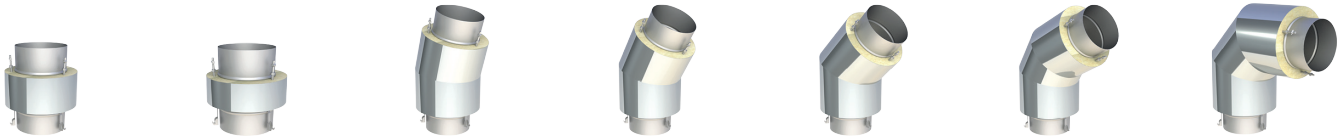

DWKH015Ø		DWKH208Ø		DWKH016Ø		DWKH017Ø		DWKH018Ø		DWKH084Ø		DWKH064Ø	
080	84,00 €	080	42,00 €	080	102,00 €	080	105,00 €	080	114,00 €	080	155,00 €	080	198,00 €
100	86,00 €	100	72,00 €	100	103,00 €	100	108,00 €	100	115,00 €	100	156,00 €	100	201,00 €
130	87,00 €	130	77,00 €	130	108,00 €	130	112,00 €	130	117,00 €	130	161,00 €	130	204,00 €
150	100,00 €	150	87,00 €	150	121,00 €	150	125,00 €	150	126,00 €	150	172,00 €	150	215,00 €
180	107,00 €	180	92,00 €	180	131,00 €	180	136,00 €	180	133,00 €	180	182,00 €	180	233,00 €
200	121,00 €	200	105,00 €	200	137,00 €	200	141,00 €	200	154,00 €	200	208,00 €	200	243,00 €
225	137,00 €	225	120,00 €	225	146,00 €	225	153,00 €	225	170,00 €	225	219,00 €	225	266,00 €
250	156,00 €	250	134,00 €	250	156,00 €	250	160,00 €	250	182,00 €	250	248,00 €	250	281,00 €
300	230,00 €	300	200,00 €	300	229,00 €	300	244,00 €	300	275,00 €	300	321,00 €	300	374,00 €
350	250,00 €	350	219,00 €	350	276,00 €	350	292,00 €	350	319,00 €	350	350,00 €	350	452,00 €
400	359,00 €	400	308,00 €	400	346,00 €	400	369,00 €	400	386,00 €	400	389,00 €	400	485,00 €
450	393,00 €	450	338,00 €	450	403,00 €	450	430,00 €	450	472,00 €	450	479,00 €	450	531,00 €
500	465,00 €	500	405,00 €	500	527,00 €	500	559,00 €	500	592,00 €	500	583,00 €	500	726,00 €
600	590,00 €	600	524,00 €	600	667,00 €	600	707,00 €	600	747,00 €	600	758,00 €	600	1.043,00 €

DW-KL

Winkel 90° starr Winkel 87° mit Revisionsöffnung (bis 200°C / P1) Winkel 87° mit Revisionsöffnung für feuchte Betriebsweise (bis 250°C/H1) Winkel 87° mit Revisionsöffnung für trockene Betriebsweise (bis 600°C/H1) Winkel 87° mit Revisionsöffnung (bis 400°C/ N1) Winkel 90° mit Revisionsöffnung (bis 200°C / P1) Winkel 90° mit Revisionsöffnung für feuchte Betriebsweise (bis 250°C/H1)

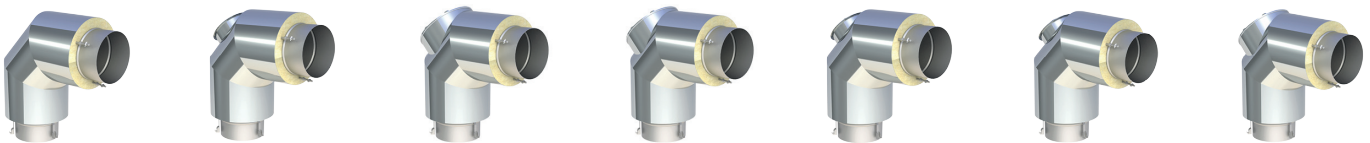

DWKH060Ø		DWKH067Ø		DWKH927HTWØ		DWKH927HTDØ		DWKH923Ø		DWKH019Ø		DWKH928HTWØ	
080	198,00 €	080	287,00 €	080	405,00 €	080	405,00 €	080	271,00 €	080	287,00 €	080	405,00 €
100	201,00 €	100	298,00 €	100	406,00 €	100	406,00 €	100	272,00 €	100	298,00 €	100	406,00 €
130	204,00 €	130	305,00 €	130	412,00 €	130	412,00 €	130	279,00 €	130	305,00 €	130	412,00 €
150	215,00 €	150	319,00 €	150	453,00 €	150	453,00 €	150	292,00 €	150	319,00 €	150	453,00 €
180	233,00 €	180	335,00 €	180	501,00 €	180	501,00 €	180	308,00 €	180	335,00 €	180	501,00 €
200	243,00 €	200	371,00 €	200	536,00 €	200	536,00 €	200	341,00 €	200	371,00 €	200	536,00 €
225	266,00 €	225	396,00 €	225	605,00 €	225	605,00 €	225	348,00 €	225	396,00 €	225	605,00 €
250	281,00 €	250	422,00 €	250	627,00 €	250	627,00 €	250	357,00 €	250	422,00 €	250	627,00 €
300	374,00 €	300	566,00 €	300	764,00 €	300	764,00 €	300	398,00 €	300	566,00 €	300	764,00 €
350	452,00 €	350	703,00 €	350	874,00 €	350	874,00 €	350	477,00 €	350	703,00 €	350	874,00 €
400	485,00 €	400	953,00 €	400	1.092,00 €	400	1.092,00 €	400	565,00 €	400	953,00 €	400	1.092,00 €
450	531,00 €	450	1.060,00 €	450	1.189,00 €	450	1.189,00 €	450	601,00 €	450	1.060,00 €	450	1.189,00 €
500	726,00 €	500	1.207,00 €	500	1.332,00 €	500	1.332,00 €	500	764,00 €	500	1.207,00 €	500	1.332,00 €
600	1.043,00 €	600	1.531,00 €	600	1.620,00 €	600	1.620,00 €	600	1.056,00 €	600	1.531,00 €	600	1.620,00 €



System DW-KL

VERBINDUNGSLEITUNG DW-KH



Winkel 90° mit Revisionsöffnung für trockene Betriebsweise (bis 600°C/HI)

Winkel 90° mit Revisionsöffnung (bis 600 °C/N1)

Übergang EW-KL/ DW-KH

Übergang DW-KH/ EW-KL

Messelement für horizontalen und vertikalen Einbau

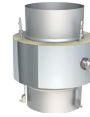
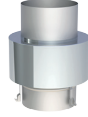
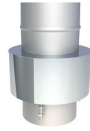
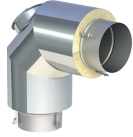
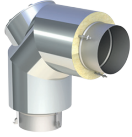

DWKH928HTDØ		DWKH924Ø		DWKH037Ø		DWKH929Ø		DWKH51Ø	
080	405,00 €	080	271,00 €	080	71,00 €	080	71,00 €	080	119,00 €
100	406,00 €	100	272,00 €	100	72,00 €	100	72,00 €	100	120,00 €
130	412,00 €	130	279,00 €	130	73,00 €	130	73,00 €	130	131,00 €
150	453,00 €	150	292,00 €	150	81,00 €	150	81,00 €	150	136,00 €
180	501,00 €	180	308,00 €	180	82,00 €	180	82,00 €	180	152,00 €
200	536,00 €	200	341,00 €	200	89,00 €	200	89,00 €	200	160,00 €
225	605,00 €	225	348,00 €	225	96,00 €	225	96,00 €	225	179,00 €
250	627,00 €	250	357,00 €	250	102,00 €	250	102,00 €	250	199,00 €
300	764,00 €	300	398,00 €	300	144,00 €	300	144,00 €	300	277,00 €
350	874,00 €	350	477,00 €	350	160,00 €	350	160,00 €	350	320,00 €
400	1.092,00 €	400	565,00 €	400	182,00 €	400	182,00 €	400	414,00 €
450	1.189,00 €	450	601,00 €	450	217,00 €	450	217,00 €	450	467,00 €
500	1.332,00 €	500	764,00 €	500	279,00 €	500	279,00 €	500	524,00 €
600	1.620,00 €	600	1.056,00 €	600	405,00 €	600	405,00 €	600	662,00 €