



# System DW-POWER 2.0

## BESCHREIBUNG

Doppelwandige, druckdichte Systemabgasanlage aus Edelstahl mit Dichtung im Außenmantel, die eine spannungsfreie thermische Ausdehnung des Innenrohres ermöglicht, somit sind keine Kompensatoren nötig

## MATERIAL

Innen: 1.4404 (316L)

Außen: 1.4301 (304)

## OBERFLÄCHE

Hochglanz

## WANDSTÄRKE

Innen: 0,5 mm

Außen: 0,5 mm

## INNENDURCHMESSER

100 - 500 mm

## ISOLIERUNG

Mineralische Isolierung mit 57,5 mm Dicke

## VERBINDUNG

Steckverbindung eingezogen (Außenrohr)

## KLEMMBAND

Inklusive



DW-POWER 2.0

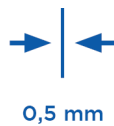

## EIGENSCHAFTEN

- Einfache Montage/Demontage
- Für hohe Abgastemperaturen bis 600°C
- Druckdicht bis 5000 Pa
- Salzwasserbeständige Bauteile (optional gegen Aufpreis erhältlich)
- Dichtungen im Außenmantel
- Spannungsfreie thermische Längenausdehnung des Innenrohres möglich
- Keine Kompensatoren nötig
- Nicht für kondensierenden Betrieb (z.B. BHKW) geeignet

## EINSATZBEREICHE

- Gas- / Dieselgeneratoren (ohne Wärmetauscher)
- Notstromaggregate / Netzersatzanlagen
- Industrielle Prozesse

## CE-ZERTIFIKATSNUMMER

0036 CPR 9174 085

## CE-KLASSIFIZIERUNG NACH DIN EN 13063 - 1

T600 - H1 - D - V2 - L50050 - 0xx

## VERBINDUNGSLEITUNG

### CE-ZERTIFIKATSNUMMER

0036 CPR 9174 088

### CE-KLASSIFIZIERUNG NACH DIN EN 1856-2

T600 - H1 - D - V2 - L50050 - 0100M

xx = Abstände zu brennbaren Bauteilen sind Ø-abhängig, siehe Leistungserklärung



# System DW-POWER 2.0



Wandstütze und  
Querträger Typ I  
350mm

Wandstütze und  
Querträger Typ II  
500mm

Wandstütze und  
Querträger Typ III  
750mm

Wandstütze und  
Querträger Typ IV  
1030mm

<b>DWPW391</b>	<b>DWPW392</b>	<b>DWPW393</b>	<b>DWPW407</b>
95,00 €	108,00 €	132,00 €	217,00 €

## BERECHNUNG DES MAXIMALEN WANDABSTANDES VON WANDSTÜTZE & QUERTRÄGER FÜR DAS SYSTEM DW - POWER 2.0

Gesamtlänge  
der Wandstütze  
350 mm

Gesamtlänge  
der Wandstütze  
500 mm

Gesamtlänge  
der Wandstütze  
750 mm

Gesamtlänge  
der Wandstütze  
1030 mm

Bauteillänge (z.B. 350 mm Typ I) - 15 mm - (Ø innen + 115 mm)  
= max. Wandabstand

DWPW391		DWPW392		DWPW393		DWPW407	
Innenrohr Ø	max. Wandabstand in mm	Innenrohr Ø	max. Wandabstand in mm	Innenrohr Ø	max. Wandabstand in mm	Innenrohr Ø	max. Wandabstand in mm
100	120	100	270	100	520	100	800
130	90	130	240	130	490	130	770
150	70	150	220	150	470	150	750
		180	190	180	440	180	720
		200	170	200	420	200	700
		250	120	250	370	250	650
				300	320	300	600
				350	270	350	550
				400	220	400	500
				500	120	500	400

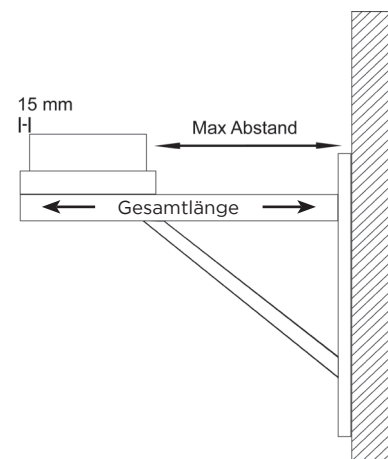

- \*1 Bei Wandabständen größer 400 mm ist ein statischer Nachweis erforderlich, dieser muss separat beauftragt werden
- \*2 Mit Längenelementen nach unten flexibel verlängerbar.
- \*3 Nicht für den Einsatz im maritimen Bereich geeignet.
- Der Artikelcode für Ihre Bestellung ergibt sich aus: System + Artikelcode + Ø (Bsp: DWPW05250)

Teleskopstütze für Winkel mit Stützfuß l=500mm

Teleskopstütze 60-615mm mit Teleskopkopf und Kondensatablauf seitlich

Teleskopstütze 60-1115mm mit Teleskopkopf und Kondensatablauf seitlich

Grundplatte mit 1/2" Nippel, Verschlusskappe und Kondensatablauf unten

Grundplatte für Zwischenstütze

Revisionselement rund (bis 600°C / H1)

Winkel 90° mit Stützfuß



\*2

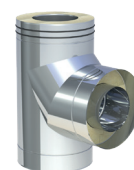
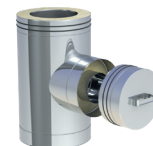
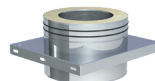
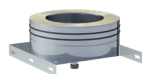

DWPW1144Ø		DWPW03Ø		DWPW04Ø		DWPW05Ø		DWPW07Ø		DWPW10HTDØ		DWPW1993Ø	
100	120,00 €	100	202,00 €	100	276,00 €	100	80,00 €	100	87,00 €	100	481,00 €	100	213,00 €
130	130,00 €	130	207,00 €	130	282,00 €	130	87,00 €	130	97,00 €	130	489,00 €	130	226,00 €
150	131,00 €	150	212,00 €	150	284,00 €	150	90,00 €	150	111,00 €	150	539,00 €	150	263,00 €
180	133,00 €	180	240,00 €	180	302,00 €	180	105,00 €	180	129,00 €	180	601,00 €	180	284,00 €
200	135,00 €	200	257,00 €	200	308,00 €	200	110,00 €	200	133,00 €	200	617,00 €	200	354,00 €
250	164,00 €	250	259,00 €	250	310,00 €	250	120,00 €	250	173,00 €	250	703,00 €	250	450,00 €
300	181,00 €	300	393,00 €	300	417,00 €	300	130,00 €	300	184,00 €	300	729,00 €	300	541,00 €
350	208,00 €	350	397,00 €	350	429,00 €	350	212,00 €	350	206,00 €	350	771,00 €	350	601,00 €
400	246,00 €	400	406,00 €	400	437,00 €	400	265,00 €	400	305,00 €	400	959,00 €	400	686,00 €
500	335,00 €	500	433,00 €	500	565,00 €	500	375,00 €	500	399,00 €	500	1.054,00 €	500	859,00 €
600	335,00 €	600	513,00 €	600	705,00 €	600	454,00 €	600	461,00 €	600	1.169,00 €	600	1.031,00 €

DW-POWER 2.0

T-Anschluss 90°

T-Anschluss 45°

Längenelement 1000mm

Längenelement 500mm

Längenelement 250mm

Wandhalter starr, Wandabstand 50mm

Wandhalter verstellbar, Wandabstand 50-150mm

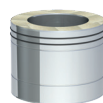
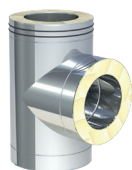

\*3



\*3

DWPW317Ø		DWPW12Ø		DWPW13Ø		DWPW14Ø		DWPW15Ø		DWPW21Ø		DWPW22Ø	
100	199,00 €	100	301,00 €	100	141,00 €	100	78,00 €	100	57,00 €	100	44,00 €	100	69,00 €
130	207,00 €	130	322,00 €	130	152,00 €	130	87,00 €	130	61,00 €	130	45,00 €	130	70,00 €
150	243,00 €	150	346,00 €	150	173,00 €	150	97,00 €	150	69,00 €	150	47,00 €	150	73,00 €
180	265,00 €	180	372,00 €	180	195,00 €	180	114,00 €	180	77,00 €	180	51,00 €	180	77,00 €
200	326,00 €	200	489,00 €	200	217,00 €	200	120,00 €	200	90,00 €	200	52,00 €		
250	412,00 €	250	606,00 €	250	288,00 €	250	154,00 €	250	114,00 €	250	61,00 €		
300	496,00 €	300	692,00 €	300	353,00 €	300	200,00 €	300	155,00 €	300	63,00 €		
350	532,00 €	350	752,00 €	350	467,00 €	350	252,00 €	350	171,00 €	350	68,00 €		
400	698,00 €	400	1.049,00 €	400	529,00 €	400	351,00 €	400	281,00 €	400	80,00 €		
500	827,00 €	500	1.249,00 €	500	612,00 €	500	398,00 €	500	318,00 €	500	99,00 €		
600	914,00 €	600	1.388,00 €	600	702,00 €	600	454,00 €	600	357,00 €	600	133,00 €		



# System DW-POWER 2.0



Wandhalter verstellbar, Wandabstand 50-150mm

Wandhalter verstellbar, Wandabstand 50-250mm

Wandhalter verstellbar, Wandabstand 50-250mm

Wandhalter verstellbar, Wandabstand 250-360mm

Wandhalter verstellbar, Wandabstand 250-360mm

Wand- und Kopfteil für Wandhalter, Wandabstand ab 250mm

Wand- und Kopfteil für Wandhalter, Wandabstand ab 250mm



DWPW220		DWPW230		DWPW230		DWPW240		DWPW240		DWPW200		DWPW200	
200	79,00 €	100	81,00 €	200	90,00 €	100	108,00 €	200	118,00 €	100	79,00 €	200	94,00 €
250	92,00 €	130	82,00 €	250	102,00 €	130	110,00 €	250	131,00 €	130	81,00 €	250	110,00 €
300	95,00 €	150	86,00 €	300	105,00 €	150	114,00 €	300	133,00 €	150	82,00 €	300	137,00 €
350	109,00 €	180	88,00 €	350	132,00 €	180	116,00 €	350	161,00 €	180	92,00 €	350	216,00 €
400	137,00 €			400	170,00 €			400	198,00 €			400	254,00 €
500	178,00 €			500	217,00 €			500	236,00 €			500	285,00 €
600	268,00 €			600	313,00 €			600	326,00 €			600	375,00 €

Verlängerungsrohr 30x30mm für DWPW20 l=500mm

Verlängerungsrohr 30x30mm für DWPW20 l=1000mm

Wandhalter statisch, starr, Wandabstand 50mm

Wandhalter statisch, verstellbar, Wandabstand 50-150mm

Wandabstandshalter statisch, verstellbar 50-250mm

Wandabstandshalter 250-360mm

Matte zur Schallentkopplung passend für DWPW22, DWPW23, DWPW24 und DWPW20

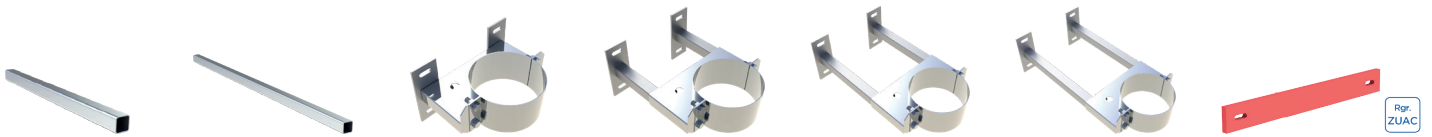

DW85		DW86		DWPW450		DWPW460		DWPW470		DWPW480		für Ø ZUAC2245-	
46,00 €		63,00 €		100	76,00 €	100	143,00 €	100	162,00 €	100	177,00 €	250	65,00 € -2
				130	77,00 €	130	163,00 €	130	164,00 €	130	185,00 €	300	67,00 € -3
				150	84,00 €	150	163,00 €	150	165,00 €	150	198,00 €	350	67,00 € -3
				180	95,00 €	180	172,00 €	180	176,00 €	180	205,00 €	400	100,00 € -4
				200	99,00 €	200	180,00 €	200	185,00 €	200	218,00 €	450	100,00 € -4
				250	111,00 €	250	183,00 €	250	199,00 €	250	220,00 €	500	101,00 € -5
				300	122,00 €	300	188,00 €	300	200,00 €	300	225,00 €	600	101,00 € -6
				350	145,00 €	350	203,00 €	350	213,00 €	350	242,00 €		
				400	181,00 €	400	225,00 €	400	238,00 €	400	272,00 €		
				500	204,00 €	500	265,00 €	500	276,00 €	500	321,00 €		
				600	373,00 €	600	373,00 €	600	387,00 €	600	472,00 €		

- \*1 Nicht für den Einsatz im maritimen Bereich geeignet.
- \*2 Verwendung in Deutschland nicht zulässig
- Der Artikelcode für Ihre Bestellung ergibt sich aus: System + Artikelcode + Ø (Bsp: DWPW05250)

Matte zur Schallentkopplung passend für DWPW45, DWPW46, DWPW47 und DWPW48, 1 Stück

Matte zur Schallentkopplung passend für DWPW45, DWPW46, DWPW47 und DWPW48, 1 Stück

Winkel 15° starr

Winkel 30° starr

Winkel 45° starr

Winkel 90° starr

Winkel 87° mit Stützfuß

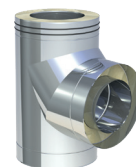
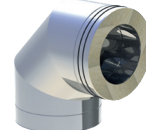
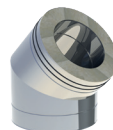
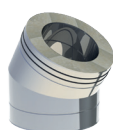

für Ø	ZUAC2246	für Ø	ZUAC2247	DWPW16Ø	DWPW17Ø	DWPW18Ø	DWPW60Ø	DWPW57Ø					
100	38,00 €	500	63,00 €	100	78,00 €	100	82,00 €	100	88,00 €	100	176,00 €	100	213,00 €
130	38,00 €	600	63,00 €	130	82,00 €	130	87,00 €	130	92,00 €	130	183,00 €	130	226,00 €
150	38,00 €			150	91,00 €	150	95,00 €	150	96,00 €	150	189,00 €	150	263,00 €
180	38,00 €			180	100,00 €	180	101,00 €	180	103,00 €	180	208,00 €	180	284,00 €
200	38,00 €			200	104,00 €	200	109,00 €	200	120,00 €	200	214,00 €	200	354,00 €
250	38,00 €			250	110,00 €	250	115,00 €	250	139,00 €	250	243,00 €	250	450,00 €
300	38,00 €			300	149,00 €	300	165,00 €	300	198,00 €	300	303,00 €	300	541,00 €
350	38,00 €			350	189,00 €	350	208,00 €	350	236,00 €	350	375,00 €	350	601,00 €
400	38,00 €			400	255,00 €	400	279,00 €	400	296,00 €	400	401,00 €	400	686,00 €
				500	365,00 €	500	403,00 €	500	435,00 €	500	577,00 €	500	859,00 €
				600	420,00 €	600	464,00 €	600	504,00 €	600	771,00 €	600	1.032,00 €

DW-POWER 2.0

Anschlusswinkel 87° mit Revision geeignet für die Kombination mit DWPW07

Winkel 90° mit Revisionsöffnung (251°C-600°C/HI)

Mündungsabschluss

Mündungsabschluss mit Deflektorhaube und Revisionsöffnung (600°C/HI)

Kessel-/Maschinen-Verschlussdeckel

Wetterkragen / Wandrosette

Wetterkragen mit Rand

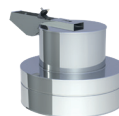
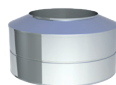
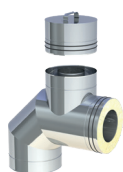

\*2

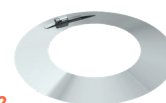

DWPW63HTDØ	DWPW19HTDØ	DWPW32Ø	DWPW34Ø	DWPW1623Ø	DWPW31Ø	DWPW307Ø							
100	458,00 €	100	395,00 €	100	70,00 €	100	404,00 €	100	510,00 €	100	20,00 €	100	31,00 €
130	468,00 €	130	402,00 €	130	77,00 €	130	426,00 €	130	512,00 €	130	23,00 €	130	35,00 €
150	508,00 €	150	437,00 €	150	86,00 €	150	455,00 €	150	524,00 €	150	24,00 €	150	35,00 €
180	566,00 €	180	490,00 €	180	87,00 €	180	489,00 €	180	529,00 €	180	25,00 €	180	36,00 €
200	608,00 €	200	521,00 €	200	91,00 €	200	528,00 €	200	541,00 €	200	25,00 €	200	37,00 €
250	693,00 €	250	607,00 €	250	108,00 €	250	587,00 €	250	569,00 €	250	33,00 €	250	52,00 €
300	796,00 €	300	711,00 €	300	129,00 €	300	779,00 €	300	600,00 €	300	41,00 €	300	65,00 €
350	910,00 €	350	818,00 €	350	153,00 €	350	866,00 €	350	634,00 €	350	55,00 €	350	87,00 €
400	1.129,00 €	400	1.039,00 €	400	179,00 €	400	973,00 €	400	666,00 €	400	58,00 €	400	92,00 €
500	1.371,00 €	500	1.212,00 €	500	276,00 €	500	1.473,00 €	500	785,00 €	500	82,00 €	500	130,00 €
600	1.520,00 €	600	1.420,00 €	600	418,00 €	600	2.134,00 €	600	941,00 €	600	131,00 €	600	206,00 €



# System DW-POWER 2.0



Wetterkragen „Spezial“

Wetterkragen „Spezial“ mit Hinterlüftung

Dachdurchführung 5°-15° mit Wetterkragen

Dachdurchführung 16°-25° mit Wetterkragen

Dachdurchführung 26°-35° mit Wetterkragen

Dachdurchführung 36°-45° mit Wetterkragen

Flachdachdurchführung mit Wetterkragen

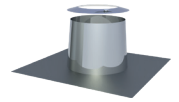
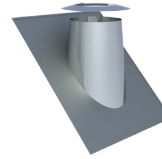
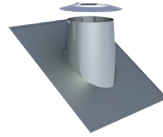
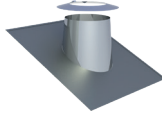
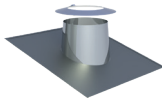
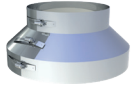
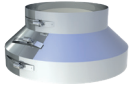

DWPW80Ø		DWPW80HLØ		DWPW81Ø		DWPW82Ø		DWPW39Ø		DWPW83Ø		DWPW52Ø	
100	119,00 €	100	122,00 €	100	174,00 €	100	193,00 €	100	210,00 €	100	230,00 €	100	97,00 €
130	126,00 €	130	131,00 €	130	195,00 €	130	208,00 €	130	226,00 €	130	244,00 €	130	109,00 €
150	135,00 €	150	139,00 €	150	226,00 €	150	234,00 €	150	242,00 €	150	250,00 €	150	134,00 €
180	142,00 €	180	146,00 €	180	248,00 €	180	252,00 €	180	257,00 €	180	264,00 €	180	141,00 €
200	145,00 €	200	152,00 €	200	260,00 €	200	266,00 €	200	108,00 €	200	279,00 €	200	152,00 €
250	179,00 €	250	184,00 €	250	281,00 €	250	288,00 €	250	296,00 €	250	304,00 €	250	186,00 €
300	202,00 €	300	208,00 €	300	355,00 €	300	372,00 €	300	132,00 €	300	406,00 €	300	236,00 €
350	244,00 €	350	251,00 €	350	638,00 €	350	649,00 €	350	659,00 €	350	670,00 €	350	302,00 €
400	281,00 €	400	290,00 €	400	708,00 €	400	719,00 €	400	729,00 €	400	741,00 €	400	348,00 €
500	325,00 €	500	335,00 €	500	860,00 €	500	891,00 €	500	922,00 €	500	955,00 €	500	447,00 €
600	449,00 €	600	475,00 €	600	1.205,00 €	600	1.234,00 €	600	1.263,00 €	600	1.295,00 €	600	642,00 €

Flachdachdurchführung zylindrisch mit Wetterkragen

Dachdurchführung 5-15° mit Bleirand und Wetterkragen

Dachdurchführung 16°-25° mit Bleirand und Wetterkragen

Dachdurchführung 26-35° mit Bleirand und Wetterkragen

Dachdurchführung 36°-45° mit Bleirand und Wetterkragen

Wand- / Deckenblende 0°-30° zweiteilig

Wand- / Deckenblende 31°-45° zweiteilig

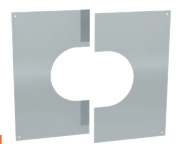
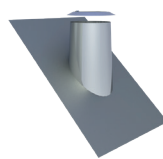
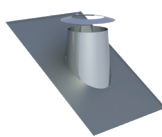
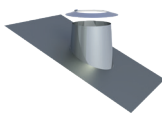
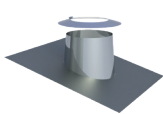
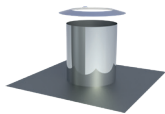

DWPW52ZYØ		DWPW53Ø		DWPW59Ø		DWPW38Ø		DWPW54Ø		DWPW99VØ		DWPW98VØ	
100	97,00 €	100	154,00 €	100	154,00 €	100	167,00 €	100	167,00 €	100	56,00 €	100	67,00 €
130	109,00 €	130	162,00 €	130	162,00 €	130	180,00 €	130	180,00 €	130	58,00 €	130	69,00 €
150	134,00 €	150	184,00 €	150	184,00 €	150	202,00 €	150	202,00 €	150	63,00 €	150	73,00 €
180	141,00 €	180	197,00 €	180	197,00 €	180	204,00 €	180	204,00 €	180	73,00 €	180	84,00 €
200	152,00 €	200	207,00 €	200	207,00 €	200	207,00 €	200	207,00 €	200	82,00 €	200	92,00 €
250	186,00 €	250	210,00 €	250	210,00 €	250	210,00 €	250	210,00 €	250	97,00 €	250	108,00 €
300	236,00 €	300	213,00 €	300	213,00 €	300	213,00 €	300	213,00 €	300	120,00 €	300	130,00 €
350	302,00 €	350	220,00 €	350	220,00 €	350	220,00 €	350	220,00 €	350	126,00 €	350	136,00 €
400	348,00 €	400	255,00 €	400	255,00 €	400	255,00 €	400	255,00 €	400	136,00 €	400	146,00 €
500	447,00 €	500	319,00 €	500	319,00 €	500	319,00 €	500	319,00 €	500	159,00 €	500	168,00 €
600	611,00 €	600	512,00 €	600	512,00 €	600	512,00 €	600	512,00 €	600	221,00 €	600	235,00 €

- \*1 Bei Wand-/ Deckenblende bitte °Zahl angeben
- \*2 weitere Flansche auf Kundenwunsch möglich, Preis auf Anfrage
- Der Artikelcode für Ihre Bestellung ergibt sich aus: System + Artikelcode + Ø (Bsp: DWPW05250)

Deckenblende 0°-30°  
zweiteilig Edelstahl  
mit Hinterlüftung

Deckenblende  
31°- 45° zweiteilig  
Edelstahl mit  
Hinterlüftung

Übergang EW-KL /  
DW-POWER

Übergang DW-PO-  
WER / EW-KL

Übergang DW-PO-  
WER / Flansch

Übergang Flansch /  
DW-POWER

Übergang DW-KL /  
DW-POWER

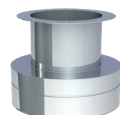
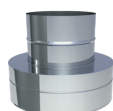
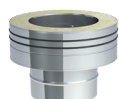

\*2

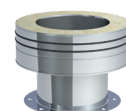

\*2

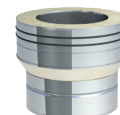

DWPW99VHLØ		DWPW98VHLØ		DWPW37Ø		DWPW37AØ		DWPW856AØ		DWPW856Ø		DWPW2005Ø	
100	87,00 €	100	97,00 €	100	46,00 €	100	46,00 €	100	134,00 €	100	134,00 €	100	111,00 €
130	90,00 €	130	100,00 €	130	47,00 €	130	47,00 €	130	159,00 €	130	159,00 €	130	118,00 €
150	94,00 €	150	103,00 €	150	47,00 €	150	48,00 €	150	181,00 €	150	181,00 €	150	134,00 €
180	103,00 €	180	114,00 €	180	49,00 €	180	49,00 €	180	208,00 €	180	208,00 €	180	146,00 €
200	112,00 €	200	122,00 €	200	52,00 €	200	52,00 €	200	229,00 €	200	229,00 €	200	172,00 €
250	128,00 €	250	138,00 €	250	55,00 €	250	55,00 €	250	270,00 €	250	270,00 €	250	218,00 €
300	152,00 €	300	154,00 €	300	61,00 €	300	61,00 €	300	318,00 €	300	318,00 €	300	300,00 €
350	158,00 €	350	167,00 €	350	68,00 €	350	68,00 €	350	366,00 €	350	366,00 €	350	331,00 €
400	167,00 €	400	177,00 €	400	84,00 €	400	84,00 €	400	417,00 €	400	417,00 €	400	548,00 €
500	188,00 €	500	198,00 €	500	108,00 €	500	108,00 €	500	499,00 €	500	499,00 €	500	617,00 €
600	247,00 €	600	282,00 €	600	144,00 €	600	144,00 €	600	671,00 €	600	671,00 €	600	740,00 €

DW-POWER 2.0

Übergang DW-PO-  
WER / DW-KL

Messelement 250mm  
inkl. 1/2" Muffe und  
Verschlusschraube

Längenelement  
250mm mit Ent-  
wässerungsring und  
Ablauf Typ 1/2" Nip-  
pel mit Verschluss-  
schraube

Rußtopf abnehmbar  
mit Kondensatablauf  
und Klemmband  
2.0 Montage an  
DWPW07

Sparrenhalterung  
von 500-900mm  
verstellbar

Deckenabhängung  
für Gewindestange  
M8 mit Schalldämm-  
einlage

Unterstützung  
800mm-1200mm

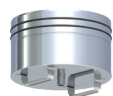

DWPW2006Ø		DWPW51Ø		DWPW1494Ø		DWPW44Ø		DWPW55Ø		DWPW61VØ		DWPW40Ø	
100	111,00 €	100	97,00 €	100	182,00 €	100	151,00 €	100	136,00 €	100	73,00 €	100	87,00 €
130	118,00 €	130	107,00 €	130	202,00 €	130	161,00 €	130	153,00 €	130	76,00 €	130	88,00 €
150	134,00 €	150	110,00 €	150	212,00 €	150	176,00 €	150	171,00 €	150	76,00 €	150	90,00 €
180	146,00 €	180	125,00 €	180	238,00 €	180	193,00 €	180	182,00 €	180	77,00 €	180	92,00 €
200	172,00 €	200	132,00 €	200	251,00 €	200	216,00 €	200	195,00 €	200	78,00 €	200	92,00 €
250	218,00 €	250	165,00 €	250	303,00 €	250	271,00 €	250	203,00 €	250	88,00 €	250	104,00 €
300	300,00 €	300	209,00 €	300	364,00 €	300	333,00 €	300	260,00 €	300	96,00 €	300	109,00 €
350	331,00 €	350	257,00 €	350	428,00 €	350	383,00 €	350	281,00 €	350	108,00 €	350	112,00 €
400	548,00 €	400	351,00 €	400	539,00 €	400	528,00 €	400	315,00 €	400	123,00 €	400	121,00 €
500	617,00 €	500	393,00 €	500	616,00 €	500	634,00 €	500	386,00 €	500	164,00 €	500	138,00 €
600	740,00 €	600	448,00 €	600	706,00 €	600	760,00 €	600	552,00 €	600	236,00 €	600	185,00 €



# System DW-POWER 2.0



Unterstützung  
800mm-1200mm mit  
Gelenk

Unterstützung  
800mm-1200mm mit  
Gelenk

3-Punkt-Abspann-  
schelle

Blitzschutzschelle

Klemmband

Winkel 90°  
mit Schräg-  
schnitt 45° und  
Vogelschutzgitter

Winkel 135°  
mit Schräg-  
schnitt 45° und  
Vogelschutzgitter

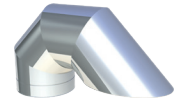
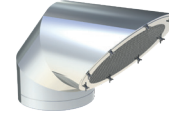
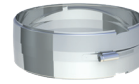

DWPW40MGØ		DWPW40MGØ		DWPW42Ø		DWPW69Ø		DWPW989Ø		DWPW863Ø		DWPW1021Ø	
100	177,00 €	200	183,00 €	100	32,00 €	100	32,00 €	100	15,00 €	100	441,00 €	100	523,00 €
130	179,00 €	250	197,00 €	130	33,00 €	130	33,00 €	130	15,00 €	130	462,00 €	130	546,00 €
150	181,00 €	300	201,00 €	150	34,00 €	150	34,00 €	150	15,00 €	150	477,00 €	150	566,00 €
180	182,00 €	350	203,00 €	180	35,00 €	180	35,00 €	180	16,00 €	180	521,00 €	180	617,00 €
		400	213,00 €	200	35,00 €	200	35,00 €	200	16,00 €	200	540,00 €	200	651,00 €
		500	231,00 €	250	47,00 €	250	47,00 €	250	16,00 €	250	613,00 €	250	743,00 €
		600	315,00 €	300	56,00 €	300	56,00 €	300	18,00 €	300	763,00 €	300	948,00 €
				350	58,00 €	350	58,00 €	350	19,00 €	350	1.000,00 €	350	1.221,00 €
				400	61,00 €	400	61,00 €	400	23,00 €	400	1.069,00 €	400	1.350,00 €
				500	72,00 €	500	72,00 €	500	27,00 €	500	1.547,00 €	500	1.959,00 €
				600	103,00 €	600	103,00 €	600	40,00 €	600	1.856,00 €	600	2.350,00 €

Gleitmittel 75 ml,  
„chloridfrei“



Rgr.  
PP

750GLEI0VT

11,00 €



# SYSTEM | FURADO-A-L<sub>A</sub>30

DAS PLATZSPARENDE LEICHTBAUSCHACHTSYSTEM  
FÜR ÖL- UND GAS-BRENNWERTKESSEL



- Leicht, handlich, montagefreundlich
- Kein Abstand zu brennbaren Bauteilen nötig
- Feuerwiderstandsdauer 30 Minuten
- Deckengestützter Einbau
- Basisbauteile für Beton- und Holzdecken
- Einfache Verbindung durch speziellen Steckverbinder

**ALLE SYSTEMBAUTEILE FINDEN SIE AB SEITE 250**